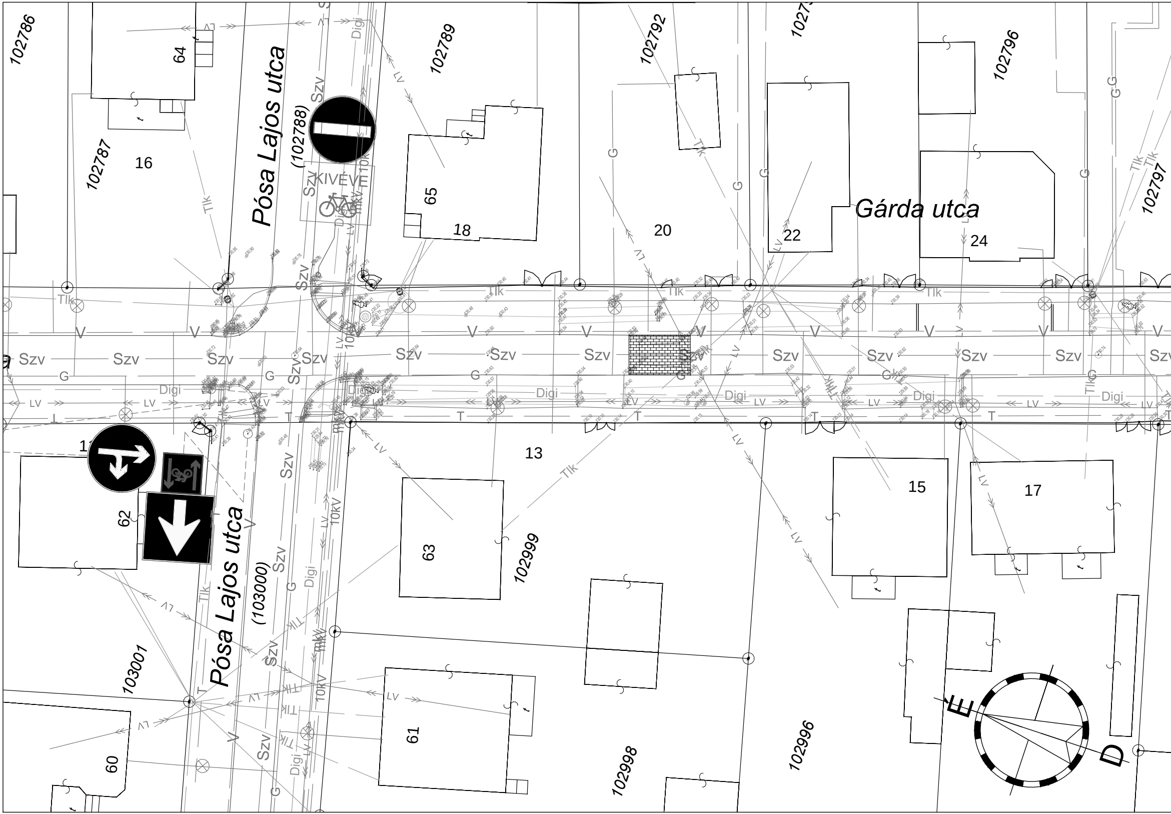
Pósa Lajos utca
(102788)
Pósa Lajos utca
(103000)
Gárda utca
KIVÉVE
102786
102787
102789
102792
102796
102797
102999
102998
102996
103001
64
16
65
18
20
22
24
13
15
17
62
63
61
60
Szv
V
G
Digi
LV
T
Tlk
10kV
E
D

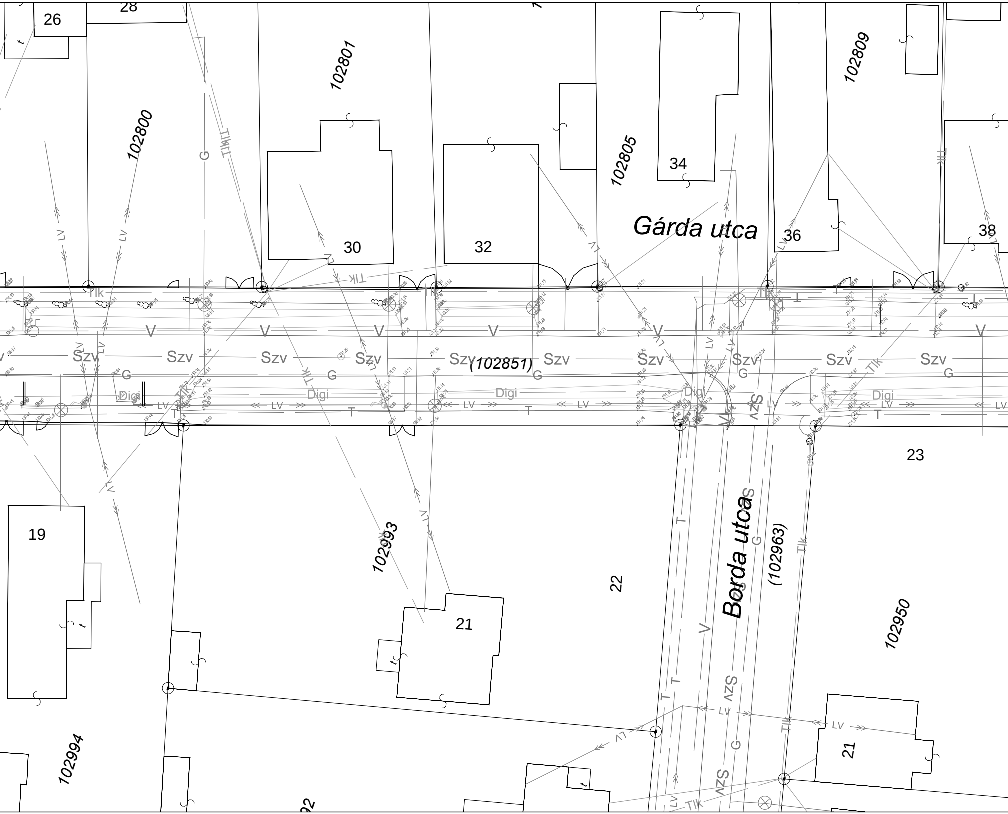
Gárda utca
(102851)
Borda utca
(102963)
102800
102801
102805
102809
102993
102994
102950
26
28
30
32
34
36
38
19
21
22
23
21
V
Szv
G
Digi
LV
T
TIk

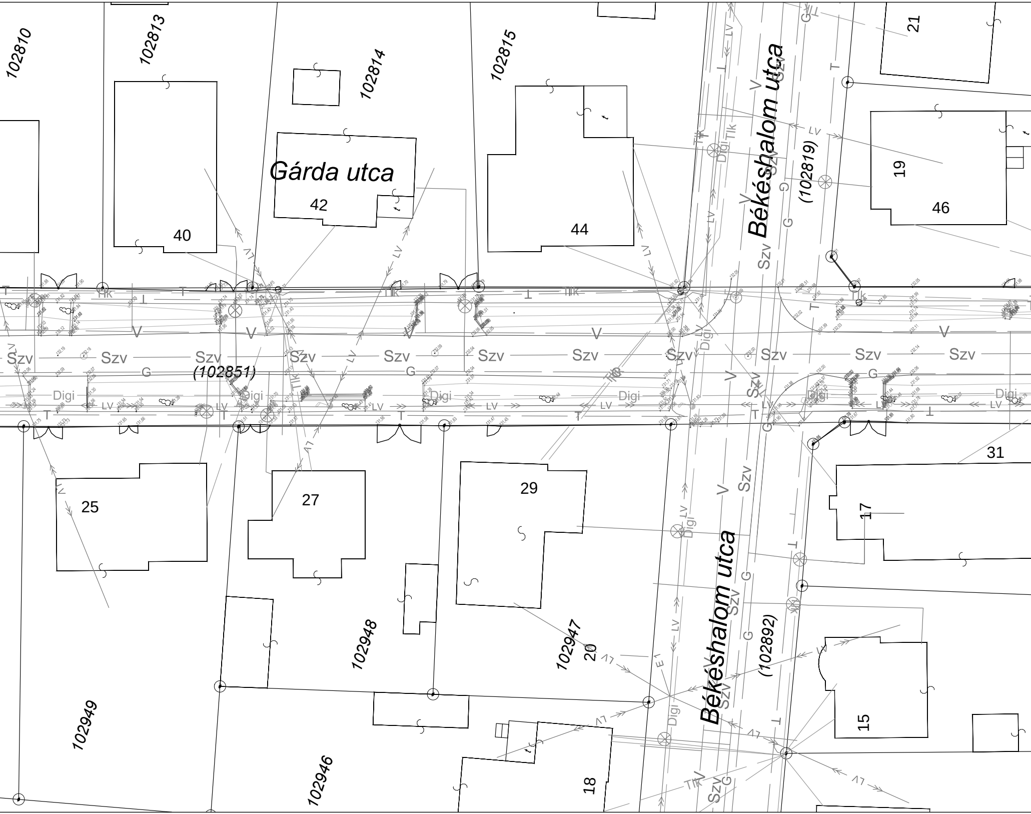
Gárda utca
Békéshalom utca
Békéshalom utca
(102851)
(102819)
(102892)
102810
102813
102814
102815
102946
102947
102948
102949
40
42
44
46
19
21
25
27
29
31
17
15
20
18
Szv
V
G
Digi
LV
T
Tlk

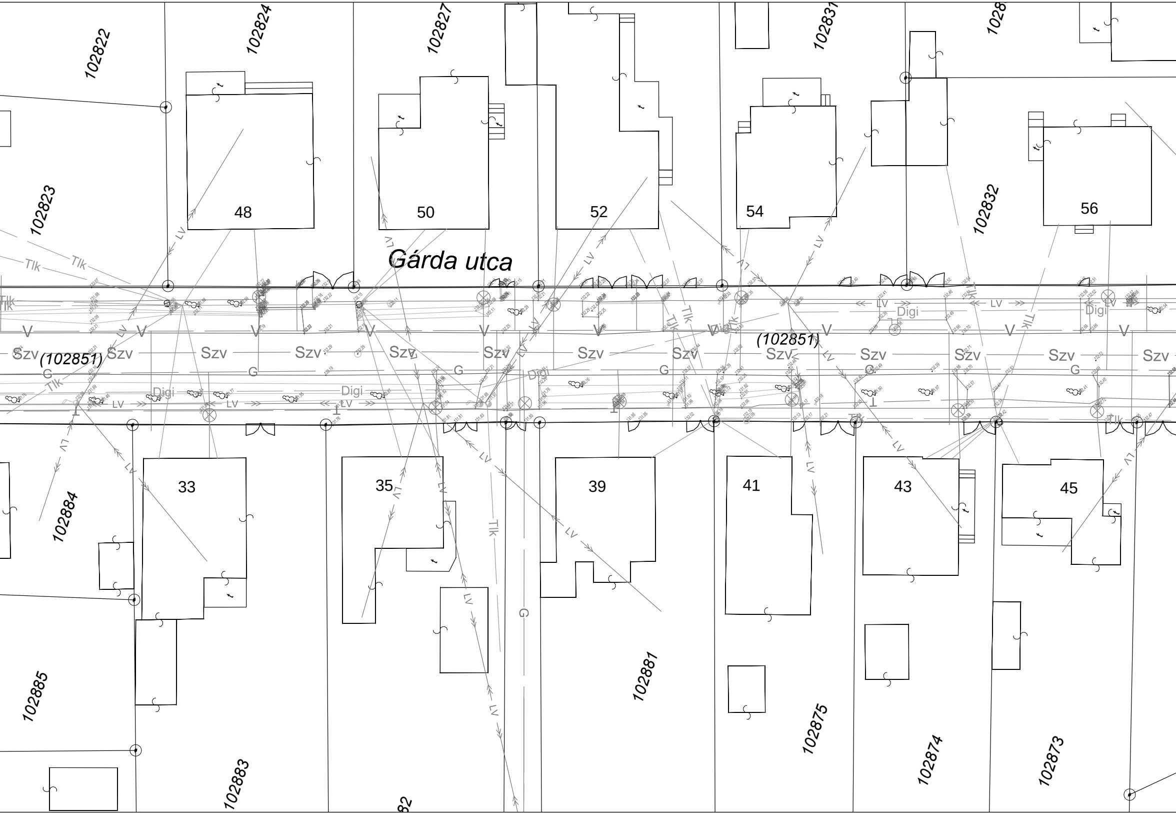

Gárda utca
48
50
52
54
56
33
35
39
41
43
45
102822
102824
102827
102831
102823
102832
(102851)
(102851)
102884
102885
102883
102881
102875
102874
102873
Szv
V
G
LV
Tlk
Digi

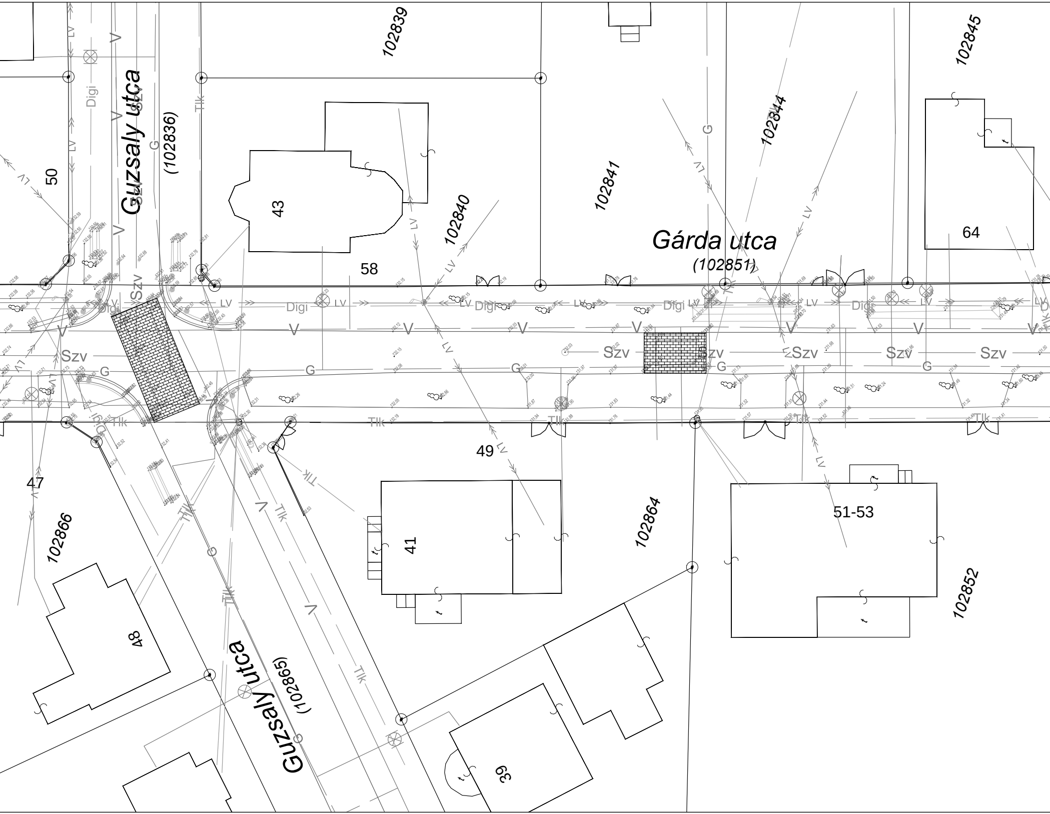
Guzsaly utca
(102836)
Gárda utca
(102851)
Guzsaly utca
(102865)
102839
102845
102844
102841
102840
102866
102864
102852
50
43
58
64
47
49
41
51-53
48
39
LV
V
Szv
G
Digi
Tlk

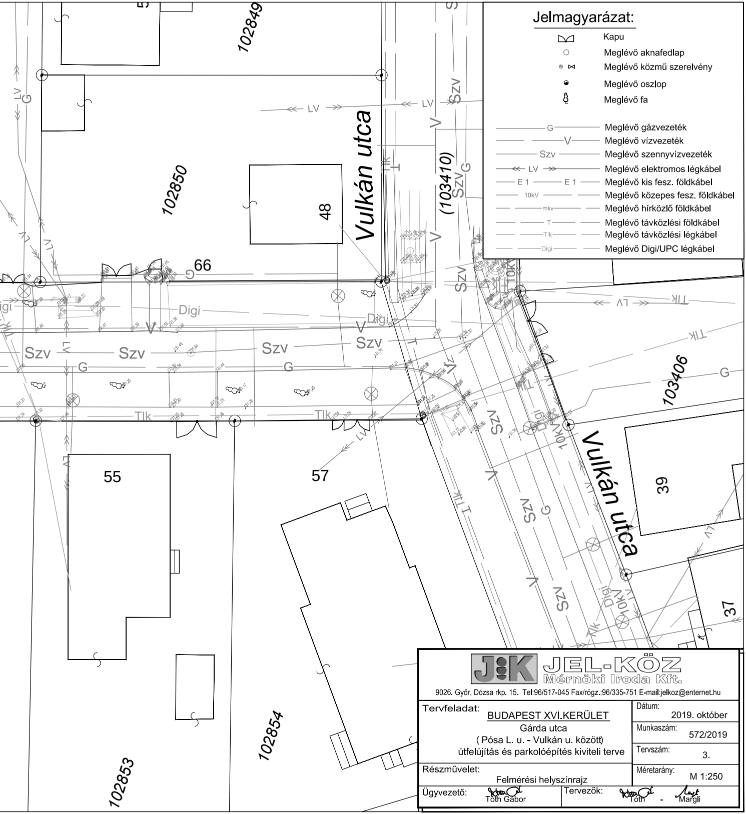
Jelmagyarázat:
Kapu
Meglévő aknafedlap
Meglévő közmű szerelvény
Meglévő oszlop
Meglévő fa
G Meglévő gázvezeték
V Meglévő vízvezeték
Szv Meglévő szennyvízvezeték
LV Meglévő elektromos légkábel
E 1 E 1 Meglévő kis fesz. földkábel
10kV Meglévő közepes fesz. földkábel
mkv Meglévő hírközlő földkábel
T Meglévő távközlési földkábel
Tlk Meglévő távközlési légkábel
Digi Meglévő Digi/UPC légkábel
Vulkán utca
Vulkán utca
(103410)
102849
102850
48
66
55
57
102854
102853
103406
39
37
Szv
LV
G
V
Digi
Tlk
T
10kV

JEL-KÖZ
Mérnöki Iroda Kft.
9026. Győr, Dózsa rkp. 15. Tel:96/517-045 Fax/rögz.:96/335-751 E-mail:jelkoz@enternet.hu

Tervfeladat: BUDAPEST XVI.KERÜLET Gárda utca (Pósa L. u. - Vulkán u. között) útfelújítás és parkolóépítés kiviteli terve	Dátum: 2019. október
	Munkaszám: 572/2019
	Tervszám: 3.
Részművelet: Felmérési helyszínrajz	Méretarány: M 1:250
Ügyvezető: Tóth Gábor	Tervezők: Tóth - Margli