

MEGÁLLAPODÁS
(ingyenes, a védőnői feladatellátásban érintett ingó és ingatlan használat tárgyában)

amely létrejött egyrészről a(z)

Budapest Főváros XVI. kerületi Önkormányzat

székhely: 1163 Budapest, Havashalom utca 43.

adószám: 15735791-2-42

törzskönyvi azonosító: 735793

képviselőjében: Kovács Péter polgármester

mint Használatba adó, átadó (a továbbiakban: **Átadó**),

másrészről a

Észak-Pesti Centrumkórház-Honvédkórház

székhely: 1134. Budapest, Róbert Károly krt. 44.

adószám: 15848288-2-51

törzskönyvi azonosító: 848282

képviselőjében: Prof. Dr. Wikonkál Norbert Miklós főigazgató

mint Használatba vevő, átvevő (a továbbiakban: **Átvevő**), (Átadó és Átvevő, külön-külön Fél, együttesen: Felek) között az alulírott helyen és időben, az alábbi tárgyban.

PREAMBULUM

Felek rögzítik, hogy az egyes egészségügyi tárgyú törvények módosításáról szól 2022. évi LXXIII. törvénnyel módosított, az egészségügyi alapellátásról szóló 2015. évi CXXIII. törvény (a továbbiakban: Eatv.) vonatkozó rendelkezései alapján az addig Átadó által végzett védőnői ellátás biztosítására vonatkozó feladat ellátására 2023. július 1. napjától Átvevő, mint az érintett védőnői körzet tekintetében illetékes irányító vármegyei intézmény köteles.

Az Eatv. 2023. július 1. napjától hatályos 6/B. §-a alapján - az egészségügyi alapellátás körében - Átvevő Átadóval együttműködésben gondoskodik a védőnői ellátásról.

Az Eatv. 23. § (4)-(5) bekezdései alapján Átadó 2023. július 1. napjával biztosítja Átvevő részére a 2023. június 30. napján a védőnői ellátásra szolgáló ingó és ingatlan vagyonnak az ingyenes használatát, mely ingó és ingatlan vagyont 2022. december 31-ei hatállyal e feladattól nem vonhatta el.

Felek rögzítik továbbá, hogy a jelen ponttal érintett ingatlanok üzemeltetését a XVI. kerület Kertvárosi Egészségügyi Szolgálat (törzskönyvi azonosító szám (PIR): 516286, székhelye: 1163 Budapest, Tekla u. 2/C, adószáma: 15516288-2-42, KSH száma: 15516288-8622-322-01, képviseli: Dr. Kiss Marianna) látja el, aki ezen szerződést jóváhagyólag aláírja azzal, hogy ahol a megállapodás az ingatlanok üzemeltetését érinti az önkormányzat kötelezettségeit a XVI. kerület Kertvárosi Egészségügyi Szolgálat teljesíti.

A fentiek alapján Átadó és Átvevő szerződést kötnek az alábbiak szerint:

1. A szerződés tárgya

1.1 Az Átadó a védőnői ellátásra szolgáló, jelen szerződés 1. számú mellékletében megjelölt ingatlan vagyont (ingatlan(ok), ingatlanrész(ek), a továbbiakban: Ingatlanok), valamint a jelen szerződés 2. számú mellékletében megjelölt ingó vagyont (ingó eszközök, a továbbiakban: Eszközök) Átvevő részére ingyenesen használatba adja, (a továbbiakban

Ingatlanok és Eszközök együttesen: Vagyontárgyak) Átvevő pedig a Vagyontárgyakat ingyenesen használatba veszi.

- 1.2 Az Átadó tájékoztatja Átvevőt, hogy a Vagyontárgyak jelen szerződés szerinti használatba átadását Átadó Képviselő-testülete számú határozatában jóváhagyta.
- 1.3 Az Átadó a jelen szerződés aláírásával nyilatkozik arról, hogy a területi védőnői ellátásról szóló 49/2004. (V. 21.) ESZCSM rendelet, illetve az iskolaegészségügy ellátásról szóló 26/1997. (IX. 30.) NM rendelet szerinti tárgyi minimum feltételekkel önállóan rendelkezik a jelen szerződés aláírásának időpontjában.

2. A Vagyontárgyak birtokba adása és használata

- 2.1 Felek rögzítik, hogy a Vagyontárgyak birtoka a jelen szerződés hatálybalépésével, de legkésőbb 2023. július hó 01. napjával kerül Átvevő birtokába.
- 2.2 Felek a Vagyontárgyak birtokba adásáról jegyzőkönyvet vesznek fel, amely tartalmazza különösen: a birtokba adás tényét, helyét, időpontját, a Vagyontárgyak állagára vonatkozó leírást, a jelen szerződés 1. és 2. számú mellékleteiben foglaltak alapján és szerint. Átadó a jegyzőkönyv aláírásával nyilatkozik, hogy az átadott Vagyontárgyak rendeltetésszerű használata Átvevő részére nem akadályozott.
- 2.3 Az Átvevő a birtokba adási jegyzőkönyv aláírásával az abban rögzített állapot és mennyiség szerinti tényleges birtokba adás tényét elismeri.
- 2.4 A használatba adott Vagyontárgyakat és azok értékét és változásait az Átvevő könyveiben nyilvántartja.
- 2.5 Átvevő a Vagyontárgyak használatával összefüggő jogait és kötelezettségeit a védőnői ellátás biztosítására irányuló közfeladatának ellátása céljából, kizárólagosan az érintett XVI. kerületi önkormányzat működési területén gyakorolhatja.
- 2.6 Átvevő köteles a Vagyontárgyakat rendeltetésszerűen használni. A rendeltetés-ellenes használatból eredő károkért felelősséggel tartozik Átadó részére.
- 2.7 Átadó a jelen szerződés hatályának fennállása alatt köteles biztosítani Átvevő részére, hogy Átvevő a Vagyontárgyakat zavartalanul birtokolni és ingyenesen használni tudja.
- 2.8 Átvevő a használatába adott Vagyontárgyakat érintő lényeges változásokat, a változás bekövetkezésétől számított 15 (tizenöt) napon belül köteles jelezni az Átadó részére.
- 2.9 Felek rögzítik, hogy az Átvevő a telephelyenként szolgáló ingatlanokra a jelen szerződés 3. mellékletében megjelölt személyekkel közösen jogosult használni.
- 2.10 Átvevő az Átadó előzetes írásbeli engedélye alapján jogosult saját költségére a használatában levő Ingatlanokat átalakítani, illetőleg a falak, a mennyezet, vagy a padlózat megbontásával, tárgyakra azokhoz történő rögzítésével járó műveletet elvégezni azzal, hogy az átalakítás kizárólag a védőnői feladat ellátásával összefüggésben történhet.
- 2.11 Átvevő jogosult az Ingatlanokban, kizárólag a védőnői tevékenységet szolgáló saját

tulajdonú eszközöket, berendezéseket saját költségén elhelyezni, mely eszközök, berendezések felett szabadon rendelkezhet és a jelen szerződés megszűnése esetén ezeket saját tulajdonaként, saját költségére elszállítani jogosult, köteles azonban az Ingatlanok eredeti állapotát saját költségén helyreállítani.

- 2.12 Átadó felelősségét az Ingatlanokba kerülő, Átvevő tulajdonát képező vagyontárgyakért a Felek a jövőre nézve kizárják.
- 2.13 Átvevő a jelen szerződés szerint használatba vett, a védőnői feladat ellátásához véglegesen feleslegessé váló vagyontárgyakat – beleértve a rendeltetésszerű használat mellett elhasználódó vagy elavuló vagyontárgyakat is – 30 (harminc) napon belül köteles az Átadó részére visszaadni, aki köteles azt visszavenni. Azon esetben, ha az átadott eszközök, ingóságok is időközben elhasználódtak, úgy azok természetbeni átadása helyett a selejtezési vagy megsemmisítési jegyzőkönyvek átadásával kell az átadási kötelezettséget teljesíteni. Ingatlanok esetében az átadás-átvételnek külön jegyzőkönyvvel kell megtörténnie, amely rögzíti azok állapotát is.
- 2.14 Átadó, vagy az Átadó által kijelölt harmadik fél, valamint ezek képviselőiben eljáró személyek jogosultak munkaidőben és – rendkívüli esemény kivételével – előzetes értesítést követően belépni az Ingatlanok területére annak érdekében, hogy ellenőrizzék, hogy a vagyontárgyakat Átvevő a jelen szerződés rendelkezéseivel összhangban használja.

3. A vagyontárgyak fenntartása és üzemeltetése, költségelszámolás

3.1 Átadó köteles gondoskodni

- a) az Ingatlanok, valamint az ingatlanok gépészeti egységét képező berendezéseinek szükséges és esedékes felújításáról, korszerűsítéséről, átalakításáról, bővítéséről
- b) az Ingatlanok fenntartásáról, karbantartásáról, javításáról, továbbá az Ingatlanok üzemeltetésével összefüggő alábbi szolgáltatások biztosításáról
 - da) az Ingatlanok közös használatú részeinek rendeltetésszerű használatát biztosító berendezések, felszerelések folyamatos karbantartása, ellenőrzése;
 - db) közüzemi szolgáltatások (elektromos energia, gáz, víz, szennyvízcsatorna, hűtés, fűtés, hulladék-elszállítás);
 - dc) takarítás;
 - dd) őrzés-védelem a jelenleg fennálló és használt rendszernek megfelelően;
 - de) az Ingatlanokat magába foglaló épület kertjében található növényzet gondozása;
 - df) az Ingatlanokban elérhető internet szolgáltatás biztosítása;
 - dg) az Ingatlanokban elérhető vezeték nélküli telefon szolgáltatás biztosítása;
- c) a vagyontárgyak rendeltetésszerű használatához kapcsolódó egyes fogyóeszközök beszerzéséről és rendelkezésre bocsátásáról;
- d) a vagyontárgyakat érintő károkra vonatkozó biztosítás meglétéről
- e) a védőnői feladatellátás során a jövőben szükséges szakmai és üzemeltetési anyagok biztosításáról.

- 3.2 Amennyiben a 3.1 pont szerinti feladatok elvégzése esetén az Ingatlanok Átvevő általi rendeltetésszerű birtoklása illetőleg használata nem biztosítható, úgy a munkálatok időtartamára Átadó csereingatlant köteles felajánlani Átvevő részére (a védőnői munka működtetéséhez szükséges ingóságokkal együtt). Ezen körben a felek előzetes egyeztetése szükséges és Átadó csereingatlan biztosítási kötelezettsége csak akkor áll

fenn, ha a felek az ingatlant közösen rendeltetésszerű használatra alkalmatlannak minősítik.

- 3.3 Átvevő a Vagyontárgyak fenntartásával, üzemeltetésével összefüggésben felmerülő egyes költségeket Átadó részére történő megtérítésére köteles.
- 3.4 Felek megállapodnak, hogy jelen szerződés hatálya alatt Átvevőnek a Vagyontárgyak fenntartásával, üzemeltetésével összefüggésben fennálló megtérítési kötelezettsége kizárólag olyan költségek vonatkozásában áll fent, amely a 3.6.1. pont szerinti költségfelosztási megállapodásban a Felek kölcsönös egyetértésben tételesen és kifejezetten elfogadnak.
- 3.5 A Vagyontárgyak fenntartásával, üzemeltetésével összefüggésben felmerült, Átadó által a 3.4 pontban foglaltak figyelmen kívül hagyásával megkötött szerződésből eredő költségek megtérítésére Átvevő nem köteles, továbbá Átadó az Átvevő által esetlegesen megfizetett költségtérítés visszafizetésére köteles.
- 3.6 A Vagyontárgyak fenntartásával, üzemeltetésével kapcsolatos költségek megtérítése kapcsán Felek az alábbiak szerint számolnak el egymással.
- 3.6.1 Rendszeresen felmerülő (tervezhető) feladatok elszámolása
Felek rögzítik, hogy a védőnői tevékenység ellátása okán felmerülő, az Átadó által nem fedezett kiadásokat Átvevő viseli. Felek a használatba adott Ingatlanok 2023. július 01. napjától kezdődő használatából eredő közüzemi díjak, illetve egyéb az Ingatlanok üzemeltetésével kapcsolatos költségek, munkavégzéshez kapcsolódó költségek, valamint a védőnői feladatellátás során szükséges szakmai és üzemeltetési anyagok biztosításával összefüggésben jelentkező költségek elszámolása tekintetében külön szerződést (költségfelosztási megállapodás) kötnek jelen megállapodás megkötésével egyidejűleg.
- 3.6.2 Esetileg felmerülő feladatok elszámolása
A Vagyontárgyak fenntartásával, üzemeltetésével összefüggésben esetileg felmerülő, a 3.6.1 pont alá nem eső egyedi feladatok elvégzésének szükségességéről, indokáról, a felmerülő költségek becsült értékéről a Felek előzetesen, a szolgáltatás, beruházás elvégzése előtt legalább 15 (tizenöt) nappal írásban értesítik egymást. Kölcsönös, írásbeli jóváhagyás nélkül feladatot, kötelezettségvállalást egyik fél sem indíthat. Ezen költségekkel a Felek egyedi megállapodás alapján számolnak el egymással. Ezen egyedi feladatok elvégzésével összefüggésben felmerült költségek elszámolása az alábbiak szerint történik:
- Átadó köteles megküldeni Átvevő részére az elszámolás tárgyát képező költségek felmerülését igazoló okiratok – így különösen számla, munkalap, teljesítés igazolás – másolatát;
 - Átadó által fentiek szerint megküldött okiratok alapján, Átvevő a teljes dokumentáció beérkezése után, 15 (tizenöt) napon belül köteles Átadó teljesítését igazolni;
 - Átvevő teljesítésigazolását követően jogosult Átadó számlát kiállítani 30 napos fizetési határidővel;
 - a számla szerinti összeg megfizetésére Átvevő a számlában megjelölt fizetési határidőben köteles.

- Átvevő késedelmes fizetés esetén a mindenkoros jegybanki alapkamat összegével megegyező mértékű késedelmi kamatot köteles megfizetni az Átadó részére.

3.7 Az Átvevő részéről a Vagyontárgyak fenntartásával, üzemeltetésével kapcsolatos költségek megtérítésével összefüggő teljesítés igazolására az Átvevő részéről a beszerzés tárgya szerint illetékes keretgazda jogosult a főigazgató által delegált hatáskör alapján.

4. Rendkívüli események kezelése

A jelen szerződés értelmében rendkívüli eseménynek minősülnek: váratlanul fellépő, azonnali beavatkozást igénylő, működést befolyásoló meghibásodás és egyéb rendellenesség, az élet-, és balesetveszélyes, valamint a vagyónbiztonságot fenyegető helyzetek.

4.1 Átadó köteles biztosítani, hogy a Vagyontárgyakat érintő esetleges rendkívüli, az ingatlan, illetve ingó vagyontárgyak rendeltetésszerű használatát akadályozó események által megkövetelt azonnali intézkedések végrehajtására megfelelő számú és szakképzettségű, kellő tapasztalattal bíró szakember a bejelentést követően a hiba kijavítását vagy az esemény elhárítását lehetőleg azonnal, érdemben megkezdje és a hiba jellege által indokolt legrövidebb határidőben elvégezze. Felek megállapodnak abban, hogy az ingó tárgyak fogalmába csakis az ingatlan tartozékai tartoznak bele, az abban található egyéb ingóságok, bútorok, műszerek, berendezési és felszerelési tárgyak nem.

4.2 Átadó a rendkívüli eseményről, az azzal összefüggésben megtett intézkedésekről, köteles haladéktalanul tájékoztatni Átvevőt. Az ilyen esetekben felmerülő költségek tekintetében Felek megállapodnak, hogy azokat az Átvevő köteles megtéríteni az Átadó részére.

4.3 Amennyiben Átvevő dolgozói, vagy közreműködői a Vagyontárgyak használatával összefüggésben rendkívüli eseményt észlelnek, kötelesek e körülményeket Átadó részére haladéktalanul bejelenteni.

4.4 Átadónak a hibaelhárítás során lehetőség szerint végleges (a hibát véglegesen kiküszöbölő) javítást kell végeznie, amennyiben azonban a hibát csak ideiglenesen tudja elhárítani, arról Átvevőt tájékoztatni, és a végleges javításról a lehető legrövidebb időn belül gondoskodni köteles.

5. Kártérítési és helytállási kötelezettség, biztosítás

5.1 Bármelyik Fél felelősséggel tartozik és köteles megtéríteni a másik Félnek minden olyan kárt, amely azzal kapcsolatban merül fel, hogy az egyik Fél megszegte a jelen szerződésből fakadó bármely kötelezettségét vagy a jelen szerződésben adott szavatossági és egyéb nyilatkozatai valótlanak bizonyultak.

5.2 Átvevő felelősséggel tartozik és köteles megtéríteni Átadónak a Vagyontárgyak használatával összefüggésben felmerült azon kárt, amely a Vagyontárgyak nem rendeltetésszerű használatából ered. Átvevő felel minden olyan kárért, amelyet a Vagyontárgyak rendeltetésellenes használatával Átadónak, illetve harmadik személynek okoz, ideértve a hatósági és jogszabályi előírások be nem tartásával okozott károkat is.

5.3 Átadó köteles a Vagyontárgyak vonatkozásában a jelen szerződés hatályának fennállta alatt megkötni, vagy a már meglévő vagyonbiztosítását folyamatosan fenntartani.

5.4 Átvevő vállalja, hogy jelen szerződés hatályának fennállta alatt folyamatosan érvényes, az általa végzett védőnői tevékenységre kiterjedő szakmai felelősségbiztosítást tart fenn.

6. A szerződés hatálybalépése, időtartama, a szerződés megszűnése

6.1 Felek rögzítik, hogy jelen szerződés 2023. július 1. napján lép hatályba és határozatlan időtartamra szól.

6.2 A jelen szerződést a Felek közös megegyezéssel, írásban módosíthatják vagy szüntethetik meg.

6.3 A jelen szerződés alapjául szolgáló jogszabályi kötelezettség megszűnését követően bármelyik Fél jogosult jelen szerződést 60 (hatvan) napos felmondási idővel, indokolás nélkül felmondani.

6.4 Átvevő a jelen szerződés tárgyát képező bármely Eszköz visszaadását bármikor jogosult felajánlani, Átadó pedig köteles a visszaadásra felajánlott Eszköz 15 (tizenöt) napon belül történő átvételére. Az Átvevő által visszaadásra felajánlott Eszköz Átadó részére történő birtokba adásával az érintett Eszköz tekintetében jelen szerződés megszűnik, és az érintett Eszköz visszaadására vonatkozó birtokba adási jegyzőkönyv jelen szerződés elválaszthatatlan mellékletét képezi.

6.5 Jelen szerződés bármely okból történő megszűnése esetén Átvevő köteles a Vagyontárgyakat Átadó birtokába visszaadni.

7. Egyéb rendelkezések

7.1 Átadó szavatosságot vállal azért, hogy a Vagyontárgyakra vonatkozóan harmadik személynek nincs olyan joga, amely Átvevőt használati jogának gyakorlásában korlátozná, vagy akadályozná.

7.2 Felek kötelezik magukat, hogy jelen szerződés hatálya alatt egymással együttműködnek, egymás feladatainak teljesítését kölcsönösen segítik és minden, a feladatok maradéktalan ellátásához szükséges információt egymás számára biztosítanak. Felek vállalják, hogy jelen szerződés teljesítése során folyamatosan tájékoztatják egymást a szerződés teljesítéséről és az ahhoz kapcsolódó körülményekről, illetve egyeztetnek minden olyan esemény tekintetében, amely a jelen szerződésben foglaltak teljesítésére hatással lehet.

7.3 Felek a jelen szerződés teljesítésével kapcsolatos közleményeiket (értesítés, nyilatkozat) személyesen, ajánlott levélben, e-mailen vagy telefonon juttatják el egymáshoz. A telefonon közölt közleményt e-mailben vagy ajánlott levélben meg kell erősíteni. Az értesítésben foglaltak akkor lépnek érvénybe, amennyiben azt – igazoltan – kézbesítették. Az e-mailben közölt közleményeket az átvétel igazolásának érdekében – továbbítás előtt – a Feleknek olvasási igazolás kérésével kell ellátniuk. Felek megállapodnak, hogy a jelen szerződés teljesítési körén kívüli, a jelen szerződéssel összefüggő lényeges nyilatkozataikat térítvevényes ajánlott levélben közlik egymással.

azzal, hogy a közlés időpontja a tértivevényen igazolt átvétel napja. Amennyiben a levél „nem kereste”, „az átvételt megtagadta” vagy „ismeretlen helyre költözött” postai értesítéssel érkezik vissza, ez esetben a levél a postai kézbesítés második megkísérlésének napját követő 5. (ötödik) munkanapon kézbesítettnek tekintendő.

7.4 Felek rögzítik, hogy a Felek kapcsolattartói az alábbi személyek:

Az Átadó kapcsolattartója:

Név: Dr. Kiss Marianna főigazgató

Telefon: +36-20-250-4503

E-mail: igazgatas@szakrendelo16.hu

Az Átvevő kapcsolattartója:

Név: Dr. Klemencsics Zoltánné Budánovics Noémi gazdasági igazgató

Telefon: +36-1-465-1800

E-mail: epc.hk.gazdig@hm.gov.hu

A kapcsolattartó személy adataiban bekövetkező változás esetén a jelen szerződés módosítása nem szükséges, azonban a Felek kötelesek a kapcsolattartó személyek adataiban bekövetkező változásról a másik felet haladéktalanul írásban értesíteni.

7.5 Felek kölcsönös kötelezettséget vállalnak arra, hogy a jelen megállapodással és annak teljesítésével összefüggésben tudomásukra jutott valamennyi üzleti és egyéb adatot vagy információt titokként kezelnek. Ezen adatokat és információkat a másik Fél előzetes, kifejezett hozzájárulása hiányában semmilyen formában sem közvetve, sem közvetlenül nem tárják fel harmadik személyek részére. A titoktartási kötelezettség a jelen megállapodás megszűnését követően is korlátlan ideig terheli a feleket. A titoktartási kötelezettség és korlátozás nem vonatkozik a Feleket jogszabály alapján terhelő adatközlési kötelezettség teljesítésére, valamint Felek irányító illetőleg döntéshozó szervei, valamint működésüket vagy gazdálkodásukat ellenőrző szervek képviselői, továbbá a Felek jogi, számviteli vagy más szakmai tanácsadói részére történő szükséges és megengedett mértékű adatközlésre.

7.6 Felek kötelezik magukat arra, hogy védik és megőrzik a jelen szerződés teljesítése során tudomásukra jutott személyes adatokat, és minden erőfeszítést megtesznek annak érdekében, hogy azok megfelelő védelmét biztosítsák. A felek a szerződéssel összefüggésben kezelt személyes adatokat kizárólag a cél eléréséhez szükséges mértékben és ideig, a megfelelő jogalap rendelkezésre állása esetén kezelik. A felek képviselői, a szerződés teljesítésében közreműködő személyek és a kapcsolattartók adatait az Európai Parlament és a Tanács (EU) 2016/679 Rendelete a természetes személyeknek a személyes adatok kezelése tekintetében történő védelméről és az ilyen adatok szabad áramlásáról, valamint a 95/46/EK irányelv hatályon kívül helyezéséről (2016. április 27.) rendelkezései szerint kezelik és biztosítják az érintettek megfelelő tájékoztatását.

7.7 A jelen szerződés bármely pontjának érvénytelensége nem hat ki a szerződés egészére, az nem érinti a szerződés egyéb rendelkezéseinek érvényességét, kivéve, ha Felek az érintett rendelkezések nélkül jelen szerződést nem kötötték volna meg. Felek jóhiszeműen együttműködnek annak érdekében, hogy az ilyen rendelkezést mindkét Fél számára elfogadható, érvényes rendelkezéssel helyettesítsék.

- 7.8 Amennyiben a szerződés teljesítése során a Felek között vita merülne fel, azt elsődlegesen megkísérlik peren kívül, közös megegyezéssel rendezni.
- 7.9 Felek nyilatkoznak, hogy a nemzeti vagyonról szóló 2011. évi CXCVI. törvény szerinti átlátható szervezetnek minősülnek.
- 7.10 Jelen szerződésben nem szabályozott kérdésekben a vonatkozó, hatályos magyar jogszabályok az irányadók.
- 7.11 Az Országos Kórházi Főigazgatóságról szóló 516/2020. (XI. 25.) Kormányrendelet alapján az Országos Kórház Főigazgatóság - mint az Észak-Pesti Centrumkórház-Honvédkórház fenntartója - a fenntartásába tartozó intézmény adatfeldolgozójaként kezeli az Intézmény által a központi integrált gazdálkodási rendszer szerződéstárba feltöltött szerződéseket, ezért nem számít harmadik félnek.
- 7.12 A jelen szerződés elválaszthatatlan mellékletét képezik:
1. Ingatlanok listája
 2. Eszközök listája
 3. Telephelyenként szolgáló ingatlanok közös használóinak listája
- 7.13 A jelen szerződés 6 (hat) egymással mindenben megegyező példányban készült, melyből 3 (három) példány Átadót, 3 (három) példány Átvevőt illeti.
- 7.14 Felek jelen szerződést elolvasás és értelmezést követően mint akaratukkal mindenben egyezőt helybenhagyólag aláírják.

Budapest, 2023. június hó -n., 2023.hó -n.

Prof Dr. Wikonkál Norbert Miklós
MTA doktora, főigazgató

Átadó

Kovács Péter
Budapest Főváros XVI. kerületi
Önkormányzat, polgármester
Átvevő

XVI. kerület Kertvárosi Egészségügyi Szolgálat
képv.: Dr. Kiss Marianna

Pénzügyileg ellenjegyezte:

Dr. Klemencsicsné Budánovics Noémi
gazdasági igazgató

Jogilag áttekintette:

Készült: példányban
Egy példány: lap
Kapják:

Önkormányzat megnevezése:		Budapest Főváros XVI. Kerület Önkormányzat					1. számú melléklet 1. számú melléklete
Sorszám	ingatlan/ingatlan rész megnevezése	Leltárazonosító	helyrajzi szám	cím	bekerülési (nyilvántartás szerinti)- NEM részarányos - érték	Eszköz tulajdonosa (önkormányzat vagy egyéb)	
1.	Telek	1210000076	102216/8	1163 Budapest Tekla u. 2/C	40 200 500,00	XVI. Kerület Kertvárosi Egészségügyi Szolgálat	
2.	Szakrendelő Tekla u.2/c	1210000003	102216/8	1163 Budapest Tekla u. 2/C	14 556 682,00	XVI. Kerület Kertvárosi Egészségügyi Szolgálat	
3.	Gyógytorna terem építési munká	1210000004	102216/8	1163 Budapest Tekla u. 2/C	4 056 250,00	XVI. Kerület Kertvárosi Egészségügyi Szolgálat	
4.	Orvosi Rendelő Tekla u.2/c	1210000005	102216/8	1163 Budapest Tekla u. 2/C	2 326 569 692,00	XVI. Kerület Kertvárosi Egészségügyi Szolgálat	
5.	Gyengeáramu halozat tervezes	1210000006	102216/8	1163 Budapest Tekla u. 2/C	3 701 674,00	XVI. Kerület Kertvárosi Egészségügyi Szolgálat	
6.	Építési tervek sokszorosítása	1210000007	102216/8	1163 Budapest Tekla u. 2/C	12 951,00	XVI. Kerület Kertvárosi Egészségügyi Szolgálat	
7.	Gyengeáramú háló Tekla u. IV.	1210000009	102216/8	1163 Budapest Tekla u. 2/C	570 000,00	XVI. Kerület Kertvárosi Egészségügyi Szolgálat	
8.	Felújítási tervek	1210000011	102216/8	1163 Budapest Tekla u. 2/C	26 459 534,00	XVI. Kerület Kertvárosi Egészségügyi Szolgálat	
9.	Vagyonvédelmi rendszer	1210000012	102216/8	1163 Budapest Tekla u. 2/C	1 189 320,00	XVI. Kerület Kertvárosi Egészségügyi Szolgálat	
10.	Szakrendelő felújítás	1210000014	102216/8	1163 Budapest Tekla u. 2/C	545 609 156,00	XVI. Kerület Kertvárosi Egészségügyi Szolgálat	
11.	Műtőlámpa Hanalux	1210000015	102216/8	1163 Budapest Tekla u. 2/C	1 298 000,00	XVI. Kerület Kertvárosi Egészségügyi Szolgálat	
12.	Gyengeáramú hálózat	1210000016	102216/8	1163 Budapest Tekla u. 2/C	185 500,00	XVI. Kerület Kertvárosi Egészségügyi Szolgálat	
13.	Gyengeáramú hálózat	1210000017	102216/8	1163 Budapest Tekla u. 2/C	655 500,00	XVI. Kerület Kertvárosi Egészségügyi Szolgálat	
14.	Tekla u-i szakrend.rekonstrukc	1210000021	102216/8	1163 Budapest Tekla u. 2/C	97 536,00	XVI. Kerület Kertvárosi Egészségügyi Szolgálat	
15.	Falburkolat közösségi szoba	1210000024	102216/8	1163 Budapest Tekla u. 2/C	295 393,00	XVI. Kerület Kertvárosi Egészségügyi Szolgálat	
16.	Duplex üvegátbeszélő	1210000025	102216/8	1163 Budapest Tekla u. 2/C	113 400,00	XVI. Kerület Kertvárosi Egészségügyi Szolgálat	
17.	Villanyserelési munkák	1210000026	102216/8	1163 Budapest Tekla u. 2/C	718 200,00	XVI. Kerület Kertvárosi Egészségügyi Szolgálat	
18.	Közösségi helység kialakítása	1210000045	102216/8	1163 Budapest Tekla u. 2/C	194 170,00	XVI. Kerület Kertvárosi Egészségügyi Szolgálat	
19.	Betegfekető előtér kialakítás	1210000046	102216/8	1163 Budapest Tekla u. 2/C	183 500,00	XVI. Kerület Kertvárosi Egészségügyi Szolgálat	
20.	Biztonsági rendszer bővítés	1210000047	102216/8	1163 Budapest Tekla u. 2/C	78 480,00	XVI. Kerület Kertvárosi Egészségügyi Szolgálat	
21.	Szakrendelő rekonstrukció	1210000053	102216/8	1163 Budapest Tekla u. 2/C	3 820 938,00	XVI. Kerület Kertvárosi Egészségügyi Szolgálat	
22.	parkoló Szakrendelő előtt	1210000013	102216/8	1163 Budapest Tekla u. 2/C	14 295 259,00	XVI. Kerület Kertvárosi Egészségügyi Szolgálat	
23.	Tekla u-i szakrend. hátsó parkoló	1210000022	102216/8	1163 Budapest Tekla u. 2/C	664 007,00	XVI. Kerület Kertvárosi Egészségügyi Szolgálat	
24.	Telek Centi N ép.	1210000052	106904/7A/	1165 Budapest, Centenárium sétány 24	14 358 000,00	XVI. Kerület Kertvárosi Egészségügyi Szolgálat	
25.	Orv.Rendelő Centenárium Lakóte	1210000040	106904/7A/	1165 Budapest, Centenárium sétány 24	92 013 478,00	XVI. Kerület Kertvárosi Egészségügyi Szolgálat	
26.	Beltéri világítás Centi st. 24	1210000055	106904/7A/	1165 Budapest, Centenárium sétány 24	737 698,00	XVI. Kerület Kertvárosi Egészségügyi Szolgálat	
27.	Rámpa Centenárium gyermek rend.	1210000079	106904/7A/	1165 Budapest, Centenárium sétány 24	38 052,00	XVI. Kerület Kertvárosi Egészségügyi Szolgálat	
28.	Villámhárító Centenárium rendelő	1210000080	106904/7A/	1165 Budapest, Centenárium sétány 24	139 610,00	XVI. Kerület Kertvárosi Egészségügyi Szolgálat	
29.	Telek Hősök tere 7 sz.	1210000037	109843	1161 Budapest, Hősök tere 7-8.	7 248 000,00	XVI. Kerület Kertvárosi Egészségügyi Szolgálat	
30.	Hősök tere 7 sz.rend.	1210000036	109843	1161 Budapest, Hősök tere 7-8.	183 063 517,00	XVI. Kerület Kertvárosi Egészségügyi Szolgálat	
31.	Beltéri világítás Hősök tere 7	1210000058	109843	1161 Budapest, Hősök tere 7-8.	2 909 313,00	XVI. Kerület Kertvárosi Egészségügyi Szolgálat	
32.	Hősök tere szakrend.homlokzat	1210000078	109843	1161 Budapest, Hősök tere 7-8.	57 674 684,00	XVI. Kerület Kertvárosi Egészségügyi Szolgálat	
33.	Hősök tere Orv.Rendelő felvonó	1210000043	109843	1161 Budapest, Hősök tere 7-8.	1 975 000,00	XVI. Kerület Kertvárosi Egészségügyi Szolgálat	
34.	Telek Délceg u 35 gyrendelő	1210000032	114635	1162 Budapest, Délceg u. 35.	2 981 000,00	XVI. Kerület Kertvárosi Egészségügyi Szolgálat	
35.	Délceg ut 35 gy.rend.114635	1210000033	114635	1162 Budapest, Délceg u. 35.	84 566 320,00	XVI. Kerület Kertvárosi Egészségügyi Szolgálat	
36.	Beltéri világítás Délceg u. 35	1210000061	114635	1162 Budapest, Délceg u. 35.	545 198,00	XVI. Kerület Kertvárosi Egészségügyi Szolgálat	
37.	Délceg u. 35. csatornázás	1210000065	114635	1162 Budapest, Délceg u. 35.	878 580,00	XVI. Kerület Kertvárosi Egészségügyi Szolgálat	
38.	Telek Szabadföld út. 18	1210000082	116336/3	1164 Budapest, Szabadföld út 18.	2 845 000,00	XVI. Kerület Kertvárosi Egészségügyi Szolgálat	
39.	Cinkota Egészségház	1210000083	116336/3	1164 Budapest, Szabadföld út 18.	347 448 533,00	XVI. Kerület Kertvárosi Egészségügyi Szolgálat	
40.	Cinkota Egészségház parkoló, járda	1210000084	116336/3	1164 Budapest, Szabadföld út 18.	18 612 068,00	XVI. Kerület Kertvárosi Egészségügyi Szolgálat	

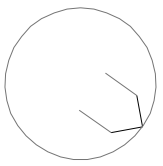

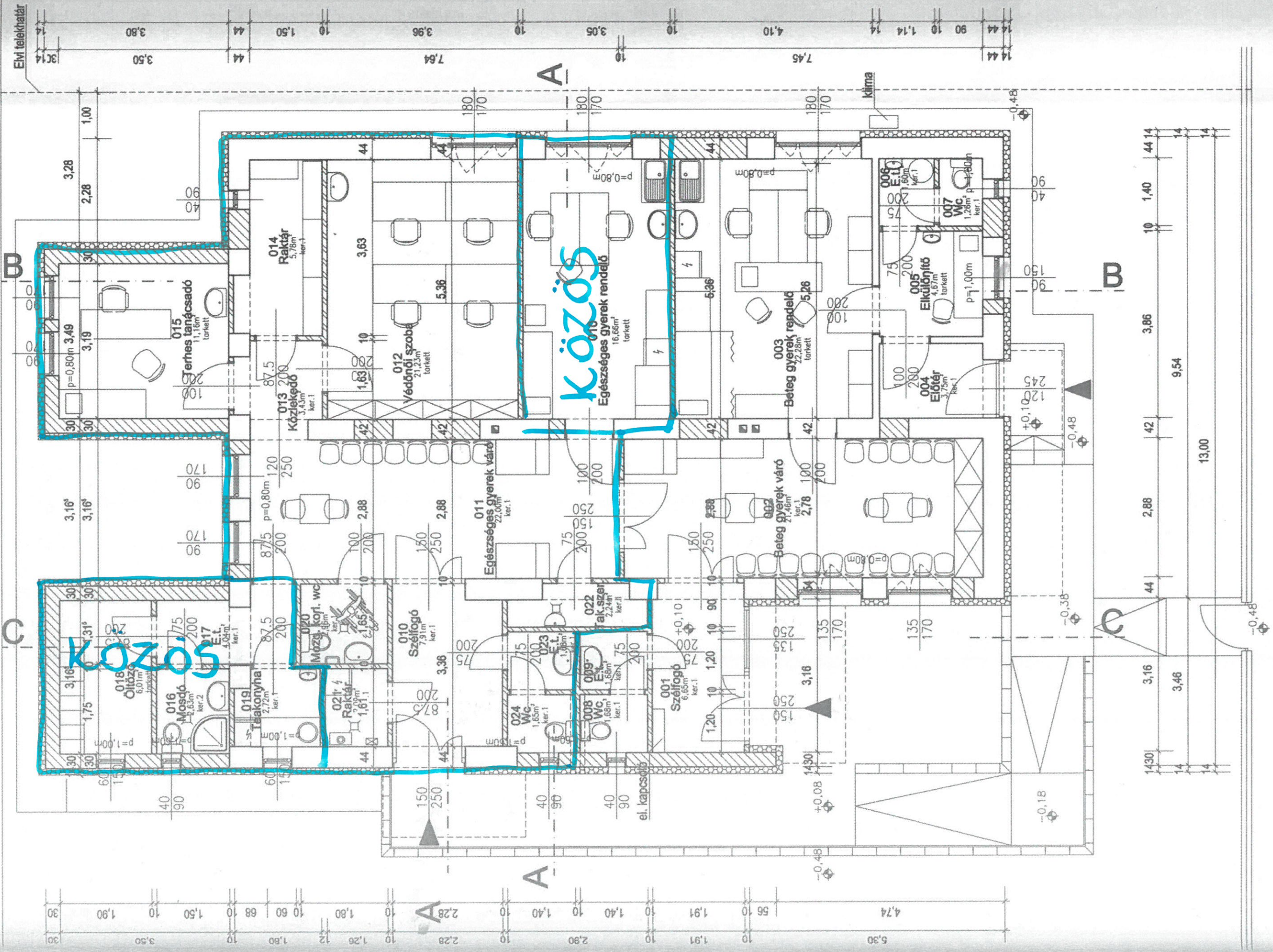

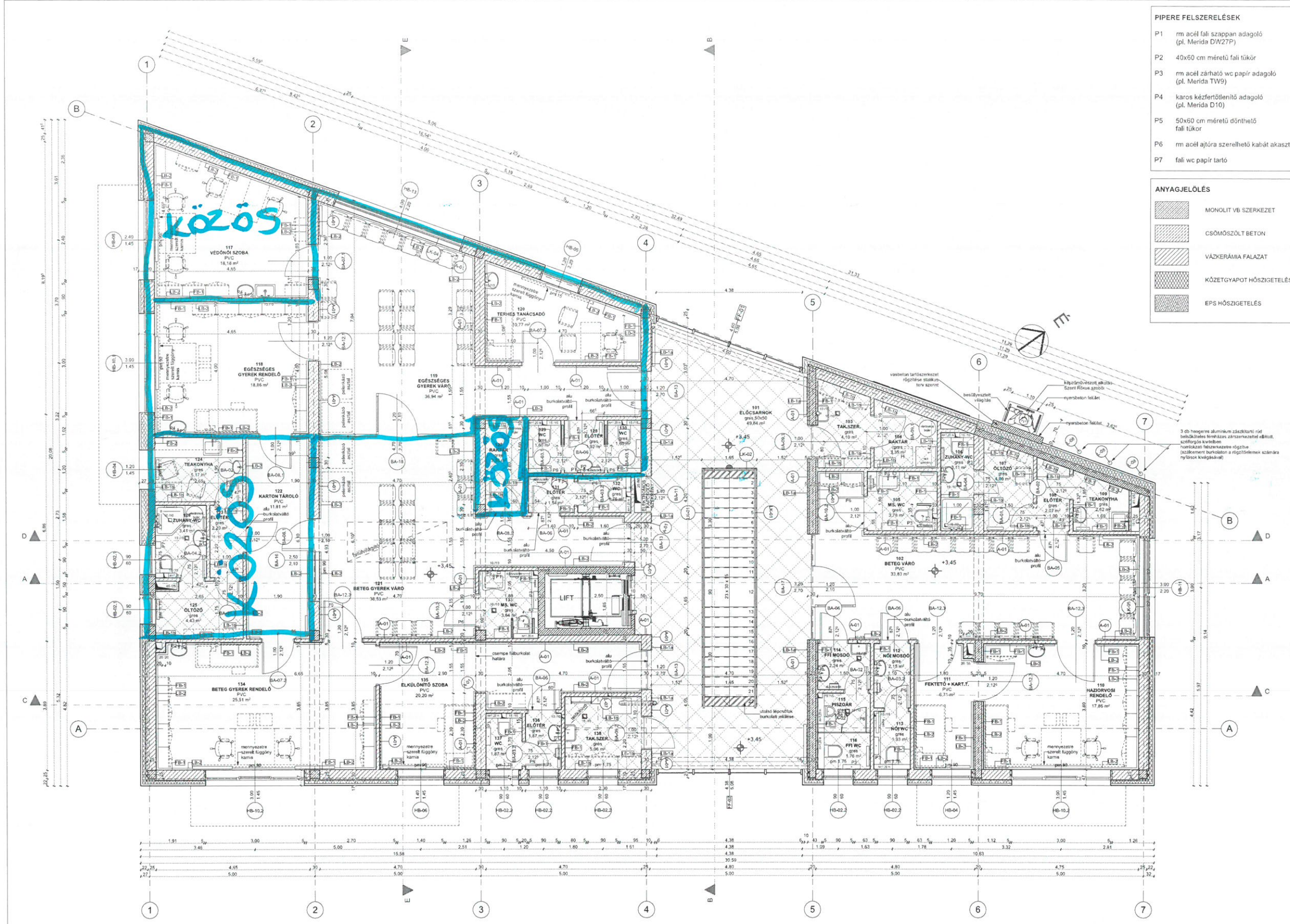

- PIPERE FELSZERELÉSEK**
- P1 m acél fali szappan adagoló (pl. Merida DW27P)
 - P2 40x60 cm méretű fali tükör
 - P3 m acél zárható wc papír adagoló (pl. Merida TW9)
 - P4 karos kézfertőtlenítő adagoló (pl. Merida D10)
 - P5 50x60 cm méretű dönthető fali tükör
 - P6 m acél ajtóra szerelhető kabát akasztó
 - P7 fali wc papír tartó

- ANYAGJELÖLÉS**
- MONOLIT VB SZERKEZET
 - CŐSMŐSZÖLT BETON
 - VÁZKERÁMIA FALAZAT
 - KÖZETGYAPOT HŐSZIGETELÉS
 - EPS HŐSZIGETELÉS

MEGJEGYZÉSEK:

- A burkolat, műszaki burkolatban meghatározott építési technika kivételével azonos, vagy magasabb műszaki paraméterekkel bíró technika történhet. A kivétel terhére a kivétel esetén az építési engedélyezési leírásban a tervező hozzájárulása nélkül nem lehet. A tervek, és a műszaki burkolatok esetleges eltérése esetén a kivétel megalapozott indoklással kell megjelölni.
- A belső szellőztető berendezések csak akkor építhetők be, ha a tervező feladatához tájékoztatást nyújt, valamint az ÉM által kibocsátott szellőztető vagy mértéktartó műszaki specifikációban (eurocode) található számított műszaki adatokkal, hogy a tervezés érdekében a szerkezet meglehetősen megjelölésig a használatban álljon szakszerűen.
- Az építési tervek a kapcsolódó szakági tervekkel együtt kezelendők!
- Az építési munkák elvégzéséhez szükséges engedélyezési és használatbírósági szakvélemény beszerzése szükséges!
- Jelen tervdokumentáció azonosítást tartalmaz. Az azonosítás a Kivétel terv a Kivétel terv hatáskörébe tartozik.

FALBURKOLATOK

FB-1 20x20 cm csempes burkolat +2,10 m-ig
 FB-2 20x20 cm csempes burkolat konyhabútor alsó-felső szekrény között (0,60 m)

LÁBAZATI BURKOLATOK

LB-1a 10 cm magas gres lábazat, padlóburkolat anyagával megegyező lapból előcsarnok területén
 LB-1b 10 cm magas gres lábazat, padlóburkolat anyagával megegyező lapból általános helyen
 LB-2 PVC hajlat lábazat 10 cm magas kemény holker léccel lezárva

Burkolatok típusa és színe beruházóval egyeztetendő.
 Nam burkolat felületeken mosható latex festés készült álmennyelzet magasságig RAL 9010 fehér színben.

PADLÓBURKOLATOK

Gres burkolat általános helyen: 30x30 cm méretű csuszásmentes gres burkolat (R10)
 Gres burkolat előcsarnokban: 50x50 cm méretű csuszásmentes gres burkolat (R9)

PVC burkolat: tekerces PVC burkolat (pl. Gerflor Taralay Premium Comfort)

PVC burkolat 20%-ban eltérő színűvel fog készülni.
 Burkolatok típusa és színe beruházóval egyeztetendő.

Folytató Kézikönyv

XVI. KERÜLETI ÖNKORMÁNYZAT

CINKOTA KAPU; EGÉSZSÉGHÁZ
 Orvosi rendelők és üzletek építése
 1164 Budapest, XVI. Szabadtér utca 18. Hrsz.: 116336/3

BUDAPEST FŐVÁROS XVI. KERÜLETI ÖNKORMÁNYZAT
 1163 Budapest, XVI. Havashalom utca 43.

AMPHY ANTI/ ÉPÍTÉSZIRODA
 SZÉKHELY, LEVELEZÉSI CÍM: 1138 BUDAPEST, PUSKIN UTCA 6. TEL.: +36 30 977 1055. E-MAIL: amphyan@amphi.hu

AMPHY ANTI/ ÉPÍTÉSZIRODA	F.S.Z. MÉRNÖKIRODA KFT
1095 Budapest, Boráros tér 6. TEL.: +36-1-218-8101	1138 Budapest, Puskin utca 19 III/B. TEL.: +36 70 6262 210
Immo Pannón Kft. 8100 Várpalota, Május 1. utca 16.	ÜTHÁLÓZAT MÉRNÖKIRODA KFT 2800 Talabánya, Szent Borbála tér 5. TEL.: +36 30 230 7668
Banko Szérvesszer 2098 Pálföld, Kossuth utca 2.	KÖZMŰTERV 2006 Mémóriai Tervező KFT 1138 Budapest, Gerinc utca 128. TEL.: +36 1 226 0571
Geozsfera Kft. 2800 Talabánya, Akadémia u. 68/a. TEL.: +36-34-425 073	

EZ A TERVDOKUMENTÁCIÓ A VONATKOZÓ JOGSZABÁLYOK SZERINT AZ AMPHY ANTI/ ÉPÍTÉSZIRODA SZELLEMI TULAJDONA!
 MÉRETEK A HELYSZÍNEEN ELLENŐRIZENDŐK!

KIVITELEZÉSI TERVDOKUMENTÁCIÓ ÉPÍTÉSZETI MUNKARÉSZ	ÉK-02
EMELETI ALAPRAJZ	
TÉRSZÁM: ±0,000 = 144,27 m B.f.m.	DÁTUM: 2018.03.06.
TÉRSZÁM:	LEPTÉL: 1:50

ÉPÍTÉSZ: TÓTH MÁRKÓ	SÁVNYÓ: SZABÓ ISTVÁN	GÉPÉSZ: SZÜLLŐSI CSABA	TULAJDONOS: FEJÉNYEI ZSOLT
ELEKTROMOS GÉPÉSZTAN: BENKE SZILVESZTER	ÜZEMTARTÁS: CSERNAI ÉVA	GEOTECHN. TALAJMÉCHANIKA: GEOTECHN. TALAJMÉCHANIKA	JÓVÁBÍRVA: FEJÉNYEI ZSOLT
MŰSZAKI FELVÉTELÉS: HORVÁTH GÉZA	ÉPÍTÉSZ MUNKATÁRS: MOZES PÉTER	MŰSZAKI FELVÉTELÉS: MOZES PÉTER	MŰSZAKI FELVÉTELÉS: MOZES PÉTER

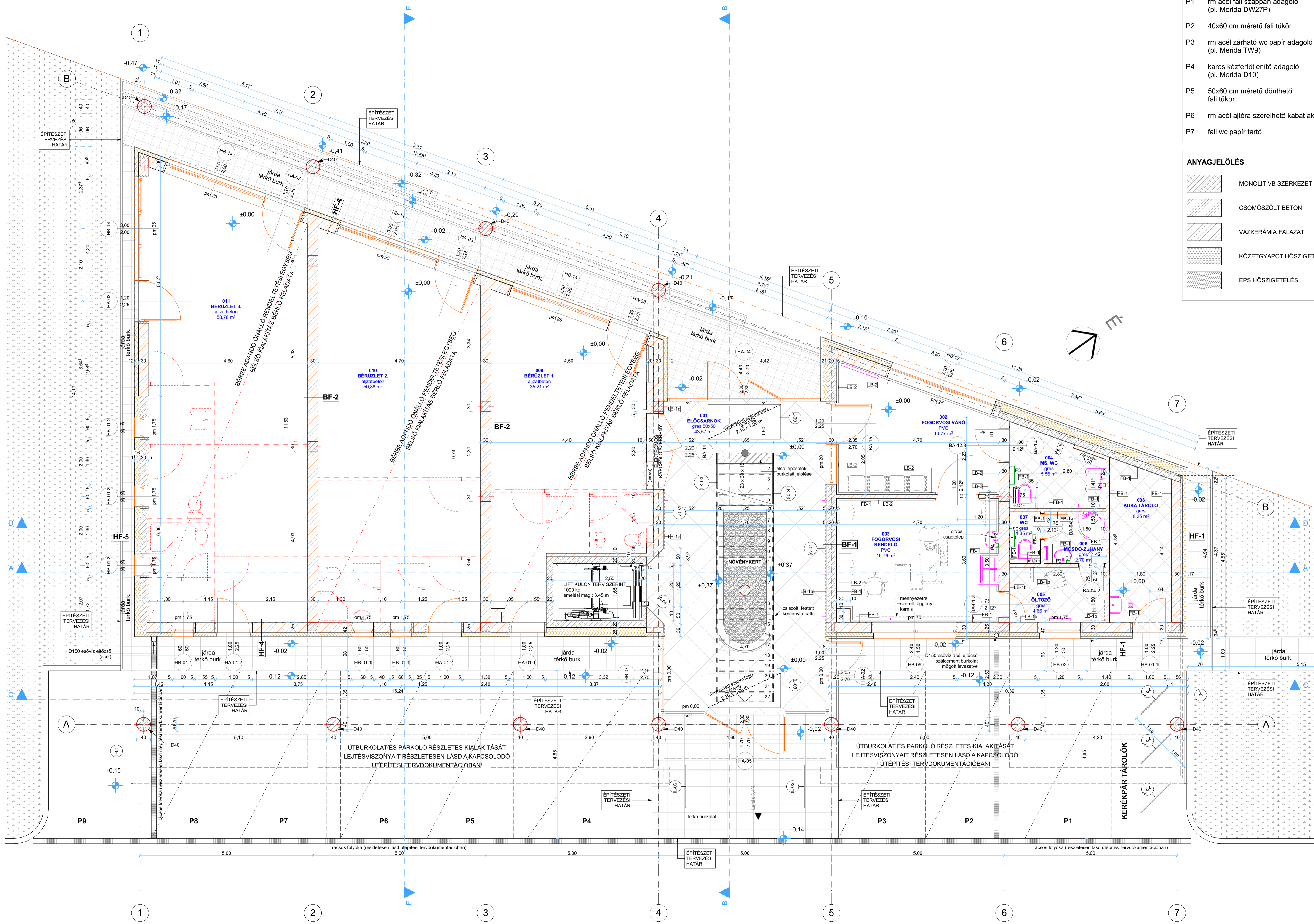

- PIPERE FELSZERELÉSEK**
- P1 m acél fal szappan adagoló (pl. Merida DW27P)
 - P2 40x60 cm méretű falitűkr
 - P3 m acél zárható wc papír adagoló (pl. Merida TW9)
 - P4 karos kézfertőtlenítő adagoló (pl. Merida D10)
 - P5 50x60 cm méretű dönthető falitűkr
 - P6 m acél ajtóra szerelhető kabát akasztó
 - P7 fali wc papír tartó

- ANYAGJELÖLÉS**
- MONOLIT VB SZERKEZET
 - CSŐMOSZOLT BETON
 - VÁZKERÁMIA FALAZAT
 - KŐZETGYAPOT HŐSZIGETELÉS
 - EPS HŐSZIGETELÉS

MEGJEGYZÉSEK:

- A tervekben, műszaki leírásokban meghatározott építési termékek kiváltása csak azonos, vagy magasabb műszaki paraméterekkel bíró termékekre történhet. A kiváltó termékek készítése során az építési engedélyezési tervről eltérni a tervező hozzájárulása nélkül nem lehet! A tervek, és a műszaki leírások esetleges ellentéte esetén a magasabb műszaki tartalom az irányadó!
- A betervezett építéstechnikai eszközök csak akkor építhetők be, ha a termék forgalmazásához kiadott engedélyvel, valamint az EMÍ által kibocsátott igazolással vagy mérési/műszaki specifikációban (eurócode) található számítási módszerrel igazolható, hogy a tervezési értékeknek a szerkezet megfelel. A megfelelőséget a használati utasításban kell igazolni!
- Az építéstechnikai termékek a kapcsolódó szakági tervfeljegyzetekkel együtt kezelendők!
- Az égéstermék elvezető építése és használatba vétele előtt kéményseprő-ipari szakvélemény beszerzése szükséges!
- Jelen tervdokumentáció organizációs tervet nem tartalmaz. Az organizációs terv a Kivitelező hatáskörébe tartozik.

- FALBURKOLATOK**
- FB-1 20x20 cm csempe burkolat +2,10 m-ig
 - FB-2 20x20 cm csempe burkolat konyhabútor alsó-felső szekrény között (0,60 m)
- LÁBAZATI BURKOLATOK**
- LB-1a 10 cm magas gres lábazat, padlóburkolat anyagával megegyező lapból előcsarnok területén
 - LB-1b 10 cm magas gres lábazat, padlóburkolat anyagával megegyező lapból általános helyen
 - LB-2 PVC hajlat lábazat 10 cm magas kemény holker léccel lezárva

- PADLÓBURKOLATOK**
- Gres burkolat általános helyen: 30x30 cm méretű csúszásmentes gres burkolat (R10)
 - Gres burkolat előcsarnokban: 50x50 cm méretű csúszásmentes gres burkolat (R9)
 - PVC burkolat: tekercses PVC burkolat (pl.: Gerflor Taralay Premium Comfort)
- PVC burkolat 20%-ban eltérő színűvel fog készülni. Burkolatok típusa és színe beruházóval egyeztetendő.



Földszint

CINKOTA KAPU; EGÉSZSÉGHÁZ
Orvosi rendelők és üzletek építése
1164 Budapest, XVI. Szabadság út 18. Hrsz.: 116336/3

BUDAPEST FŐVÁROS XVI. KERÜLETI ÖNKORMÁNYZAT
1163 Budapest, XVI. Havashalom utca 43.

AMPHY ANTIS ÉPÍTÉSZIRODA
SEKELYHELY, LEVELEZÉSI CÍM: 1163 BUDAPEST, XVI., MÁTÉHAZA UTCA 6. TEL.: +36 30 977 1055. E-MAIL: amphyantvis.k@gmail.com

AMPHY ANTIS ÉPÍTÉSZIRODA TŰZMEGELŐZÉS: F.S.Z. MÉRNÖKIRODA KFT. 1138 Budapest, Puskin utca 19 III/6. TEL.: +36 70 6262 210

MATERV KFT ÜTEPÍTÉS: ÚTHÁLÓZAT MÉRNÖKIRODA KFT. 2800 Tatabánya, Szent Borbála tér 6. TEL.: +36 30 230 7668

Immo Pannon Kft. KÜLSŐ KÖZMŰ: KÖZMŰTERV 2006 Mérenői Tervező KFT. 1138 Budapest, Gerinc utca 128. TEL.: +36 1 226 0571

Benke Szilveszter ELEKTROMOS, GYENGEÁRAM: 2098 Piliszentkereszt, Kossuth utca 2.

Geoszféra Kft. GEODÉZIA, TALAJMECHANIKA: 2800 Tatabánya, Alkotmány u. 68/a. TEL.: +36 - 34 425 073

EZ A TERVDOKUMENTÁCIÓ A VONATKOZÓ JOGSZABÁLYOK SZERINT AZ AMPHY ANTIS ÉPÍTÉSZIRODA SZELLEMI TULAJDONA!
MÉRETEK A HELYSZÍNEN ELLENŐRIZENDŐK!

TERVFAJTA: KIVITELEZÉSI TERVDOKUMENTÁCIÓ ÉPÍTÉSZETI MUNKARÉSZ

TERV: **Földszinti alaprajz**

RAJZSZÁM: **ÉK-01**

TENGERSZINT FELETTI MAGASSÁG: ±0,000 = 144,27 m B.f.m.

TERVSZÁM: DATUM: 2018.03.06. LÉPTÉK: 1:50

ÉPÍTÉSZ: TÓTH KÁROLY	STATIKUS: SZABÓ ISTVÁN	GÉPÉSZ: SZÖLLŐSI CSABA	TŰZMEGELŐZÉS: JÓVÁHÁGYTA: FENYVESI ZSOLT
ELEKTROMOS, GYENGEÁRAM: BENKE SZILVESZTER	ÜTEPÍTÉS: CSERNAI ÉVA	GEODÉZIA, TALAJMECHANIKA: MOZES PÉTER	
KÜLSŐ KÖZMŰVEK: HOBI GEZA	ÉPÍTÉSZ MUNKATÁRS: MOZES TAKÁCS ANDREA		

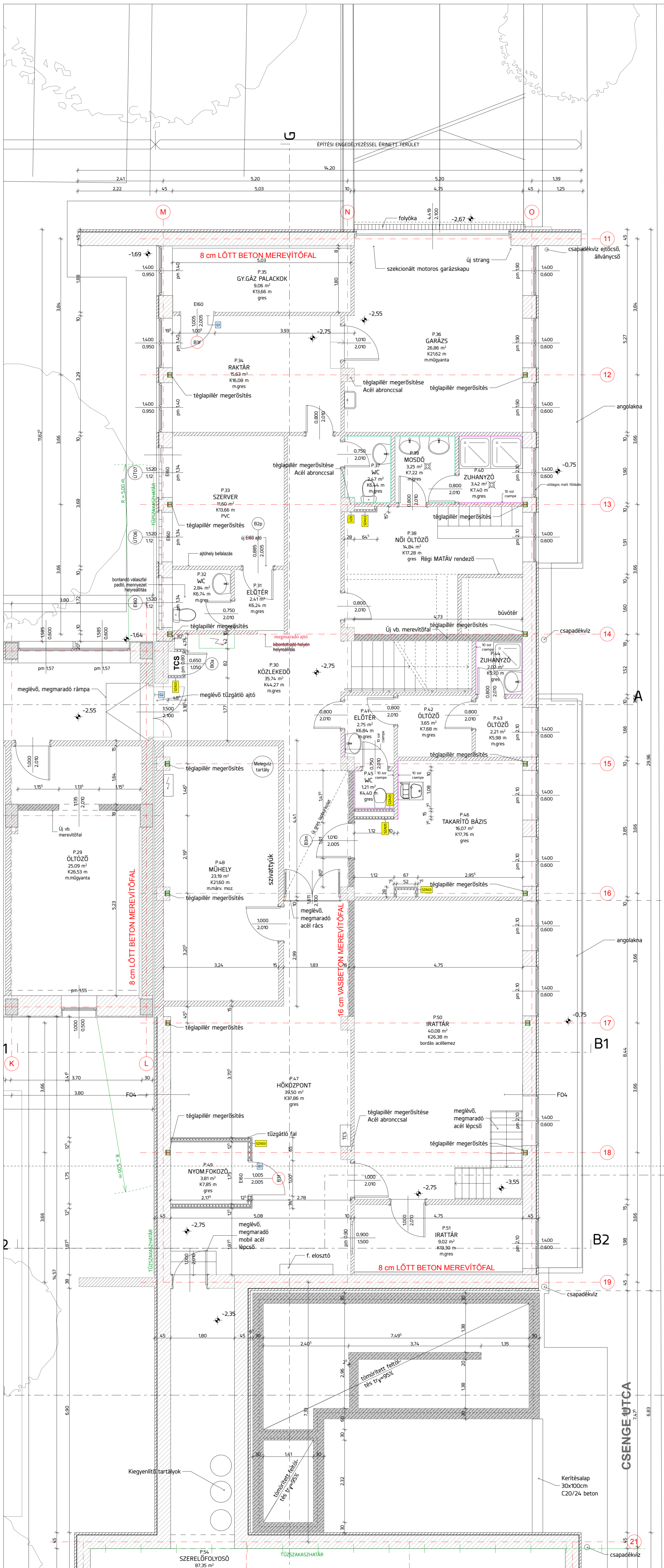

SZERELT GIPSZKARTON VÁLASZFAL, ELŐTÉFAL:

SZV01 Mindkét oldalon impregnált 12,5 cm vlg. szerelt válaszfal
 Th = követelmény nélkül
 12,5 mm RB12,5 (H2) impregnált gipszkarton lap
 12,5 mm RB12,5 (H2) impregnált gipszkarton lap
 75 mm CW75 horganyzott acél bordarendszer
 50 mm Isover Akusto hangszigeteléssel kitöltve
 12,5 mm RB12,5 (H2) impregnált gipszkarton lap
 12,5 mm RB12,5 (H2) impregnált gipszkarton lap

SZV02 "Száras" 12,5 cm vastag szerelt válaszfal
 Th = követelmény nélkül
 12,5 mm RB12,5 (A) normál gipszkarton lap
 12,5 mm RB12,5 (A) normál gipszkarton lap
 75 mm CW75 horganyzott acél bordarendszer
 50 mm Isover Akusto hangszigeteléssel kitöltve
 12,5 mm RB12,5 (A) normál gipszkarton lap
 12,5 mm RB12,5 (A) normál gipszkarton lap

SZV03 Mindkét oldalon impregnált 12,5 cm vastag szerelt válaszfal
 Th = A2 E160
 12,5 mm RF12,5 (DFH2) tűzgátló-impregnált gipszkarton lap
 12,5 mm RF12,5 (DFH2) tűzgátló-impregnált gipszkarton lap
 75 mm CW75 horganyzott acél bordarendszer
 40 mm Isover Ultimo Plano szigeteléssel kitöltve
 12,5 mm RB12,5 (DFH2) tűzgátló-impregnált gipszkarton lap
 12,5 mm RF12,5 (DFH2) tűzgátló-impregnált gipszkarton lap

SZV04 Mindkét oldalon impregnált 10 cm vastag szerelt válaszfal
 Th = követelmény nélkül
 12,5 mm RB12,5 (H2) impregnált gipszkarton lap
 12,5 mm RB12,5 (H2) impregnált gipszkarton lap
 50 mm CW50 horganyzott acél bordarendszer
 50 mm Isover Akusto hangszigeteléssel kitöltve
 12,5 mm RB12,5 (H2) impregnált gipszkarton lap
 12,5 mm RB12,5 (H2) impregnált gipszkarton lap

SZV05 "Száras" 10 cm vastag szerelt válaszfal
 Th = követelmény nélkül
 12,5 mm RB12,5 (A) normál gipszkarton lap
 12,5 mm RB12,5 (A) normál gipszkarton lap
 50 mm CW50 horganyzott acél bordarendszer
 50 mm Isover Akusto hangszigeteléssel kitöltve
 12,5 mm RB12,5 (A) normál gipszkarton lap
 12,5 mm RB12,5 (A) normál gipszkarton lap

SZV06 Mindkét oldalon impregnált 7,5 cm vastag szerelt válaszfal
 Th = követelmény nélkül
 12,5 mm RB12,5 (H2) impregnált gipszkarton lap
 50 mm CW50 horganyzott acél bordarendszer
 50 mm Isover Akusto hangszigeteléssel kitöltve
 12,5 mm RB12,5 (H2) impregnált gipszkarton lap
 12,5 mm RB12,5 (H2) impregnált gipszkarton lap

SZV07 Mindkét oldalon impregnált 12,5 cm vastag szerelt válaszfal
 Th = követelmény nélkül
 12,5 mm RB12,5 (H2) impregnált gipszkarton lap
 12,5 mm RB12,5 (H2) impregnált gipszkarton lap
 75 mm CW75 horganyzott acél bordarendszer
 12,5 mm RB12,5 (H2) impregnált gipszkarton lap
 12,5 mm RB12,5 (H2) impregnált gipszkarton lap

SZV08 Ölműzolt impregnált 12,5 cm vastag szerelt válaszfal
 Th = követelmény nélkül
 12,5 mm RB12,5 (H2) impregnált gipszkarton lap
 1 mm demkarszított gipszkarton lap
 12,5 mm RB12,5 (H2) impregnált gipszkarton lap
 75 mm CW75 horganyzott acél bordarendszer
 50 mm Isover Akusto hangszigeteléssel kitöltve
 12,5 mm RB12,5 (H2) impregnált gipszkarton lap
 12,5 mm RB12,5 (H2) impregnált gipszkarton lap

SZV09 Tűzgátló 12,5 cm vastag szerelt válaszfal
 Th = A2 E160
 12,5 mm RF12,5 (DF) tűzgátló gipszkarton lap
 12,5 mm RF12,5 (DF) tűzgátló gipszkarton lap
 75 mm CW75 horganyzott acél bordarendszer
 50 mm Isover Akusto hangszigeteléssel kitöltve
 12,5 mm RF12,5 (DF) tűzgátló gipszkarton lap
 12,5 mm RF12,5 (DF) tűzgátló gipszkarton lap

SZV01 Szerelt válaszfal konzignációs jel

Jelmagyarázat:

- ±0,00 Kész padló szint
- +0,15 Szintváltás
- ±0,00
- Meglévő megtartandó vb. szerkezet
- Meglévő megtartandó falszerkezet
- Bontandó fal és vb. szerkezet
- Bontandó ajtó
- Bontandó ablak
- Tervezett vasbeton
- Tervezett töm.km.tégla
- Tervezett falazatblokk
- Tervezett betonszalok fal
- Tervezett 12,5 cm g.k. válaszfal
- Tervezett 10 cm g.k. válaszfal
- Tervezett 7,5 cm g.k. válaszfal
- Tervezett 10 cm g.k. előtét fal
- Tervezett 7,5 cm g.k. előtét fal
- Gipszkarton száraz vakolat
- Hőszigetelés
- Acél pillér tűzgátló bottással
- Ajtó küszöb nélkül
- Ajtó burkolatváltó profilal
- Ajtó küszöbvel
- Akadálymentes kézműso
- Orvosi könyvtáras kézműso
- Kombinált, rozsdamentes acél kézműso-külműso
- Padlóösszeefelő
- Tálcá nélküli zuhany 2 oldali függőnyvel
- Fűtőtest
- Korlát és ütköző (a falakhoz és a sarkonként mindenütt lves elemmel mindkét oldal)
- Tűzcsap szekrény
- Elektromos elosztó szekrény
- Padlóátörés
- Mennyezetátörés
- SZERELT VÁLASZFAL
- Alumínium sínes ABS fal sarokvédő

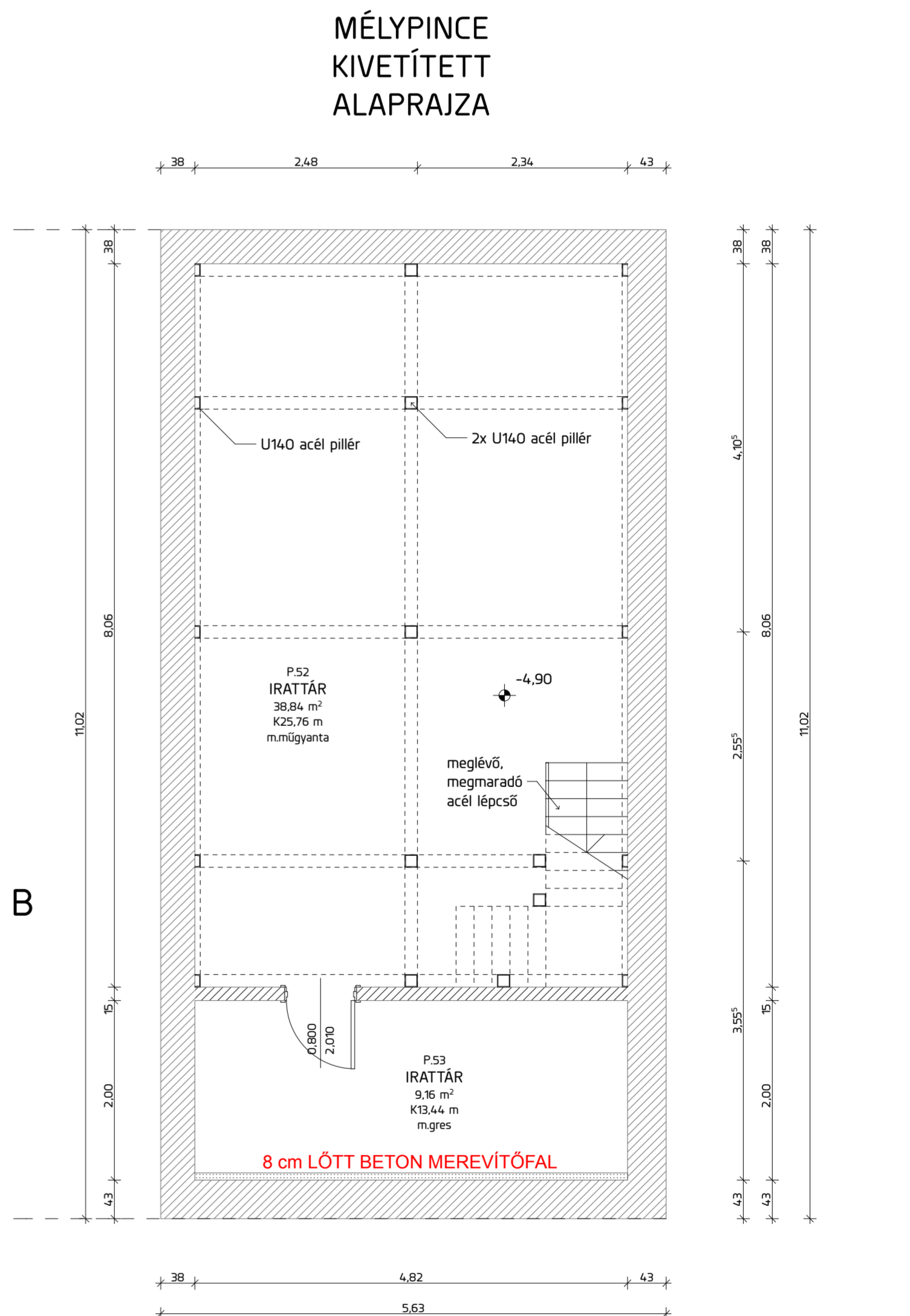

SZA01 Impregnált 7,5 cm vastag szerelt előtétfal
 Th = A2 E160
 12,5 mm RF12,5 (DFH2) tűzgátló-impregnált gipszkarton lap
 12,5 mm RF12,5 (DFH2) tűzgátló-impregnált gipszkarton lap
 50 mm CW50 horganyzott acél bordarendszer és köztetypappal kitöltve

SZA02 Átjáró 8 cm vastag szerelt aknafal
 Th = A2 E160
 15 mm RF15 (DF) tűzgátló gipszkarton lap
 15 mm RF15 (DF) tűzgátló gipszkarton lap
 50 mm CW50 horganyzott acél bordarendszer köztetypappal kitöltve

SZA03 Impregnált 7,5 cm vastag szerelt előtétfal
 Th = követelmény nélkül
 12,5 mm RB12,5 (H2) impregnált gipszkarton lap
 12,5 mm RB12,5 (H2) impregnált gipszkarton lap
 50 mm CW50 horganyzott acél bordarendszer és köztetypappal kitöltve

SZA04 Impregnált 10 cm vastag szerelt előtétfal
 Th = követelmény nélkül
 12,5 mm RB12,5 (H2) impregnált gipszkarton lap
 12,5 mm RB12,5 (H2) impregnált gipszkarton lap
 75 mm CW75 horganyzott acél bordarendszer és köztetypappal kitöltve

SZA05 Impregnált 7,5 cm vastag szerelt előtétfal
 Th = követelmény nélkül
 12,5 mm RB12,5 (H2) impregnált gipszkarton lap
 12,5 mm RB12,5 (H2) impregnált gipszkarton lap
 50 mm CW50 horganyzott acél bordarendszer és köztetypappal kitöltve

SZB Impregnált 2,5 cm vastag száraz vakolat
 Th = követelmény nélkül
 12,5 mm RB12,5 (H2) impregnált gipszkarton lap ragasztás

MEGLŐVŐLŐ SI DOKUMENTÁCIÓ
 2021. MÁRC. 3. 0.
 BAU-TRADE KFT.

±0,00 = 14,27 mBf
 mértékadó talajszint = 138,50 mBf
 agresszivitás: XA1 (enyh. agresszív)

XVI. KERÜLET
 KERTVÁROS EGÉSZSÉGÜGYI SZOLGÁLTATA
 1163 BUDAPEST, JÓKAI MÓR U. 2/C
 HRSZ: 102216/B

Munka: BUDAPEST FŐVÁROS XVI. KERÜLETI SZAKRENDELŐ ÁTALAKÍTÁSA ÉS BŐVÍTÉSE
 1163 BUDAPEST, JÓKAI MÓR U. 3.
 HRSZ: 102216/B

Terv: KIVITELEZÉSI TERV
 Rajz: TERVEZETT ÁLLAPOT
 PINCE-02
 EKT-3
 M = 150

Dátum: 2019. 06. 21. 2021.11.18.

Generáltervező: SzmM Stúdió Kft.
 111 Budapest, Puskás utca 30/B.
 Tel: 30 253 91 91
 Email: info@szmm.hu

Eredeti tervező: Sarkadi Sándor, BUDAPEST, 1960-61.
 Építész: Schrammel Zoltán, E1 01-9842
 (Széchenyi utca 20-21/B)
 Schrammel Balázs
 Végi-Tatár Tünde

Orvos-techn.: Finta Gábor, EGT-01-12176
 Tartószerkezet: Hegyi Dezső, T 01-9529
 Épületgépész: Nagy Gyula, G-01-4597
 Világosság gyengeáram: Székely Zoltán, V-13 9591
 Tűvédelem: Mikus Ferenc, TUÉ 13-1491
 Képző közelmű: Kovács László, VZ-TÉL 13-4499
 Közelmű: Komlósi Péter, KÉ-T 13-10571
 Felvétel: Makovskyy Zsolt, AF-T-01 15733
 HSE: dr. Mihalik Csilla, 14/2009/F
 Rehab. m.: Finta Gábor, EGT-01-12176

A terv AKAP 18. jogszabály szerinti

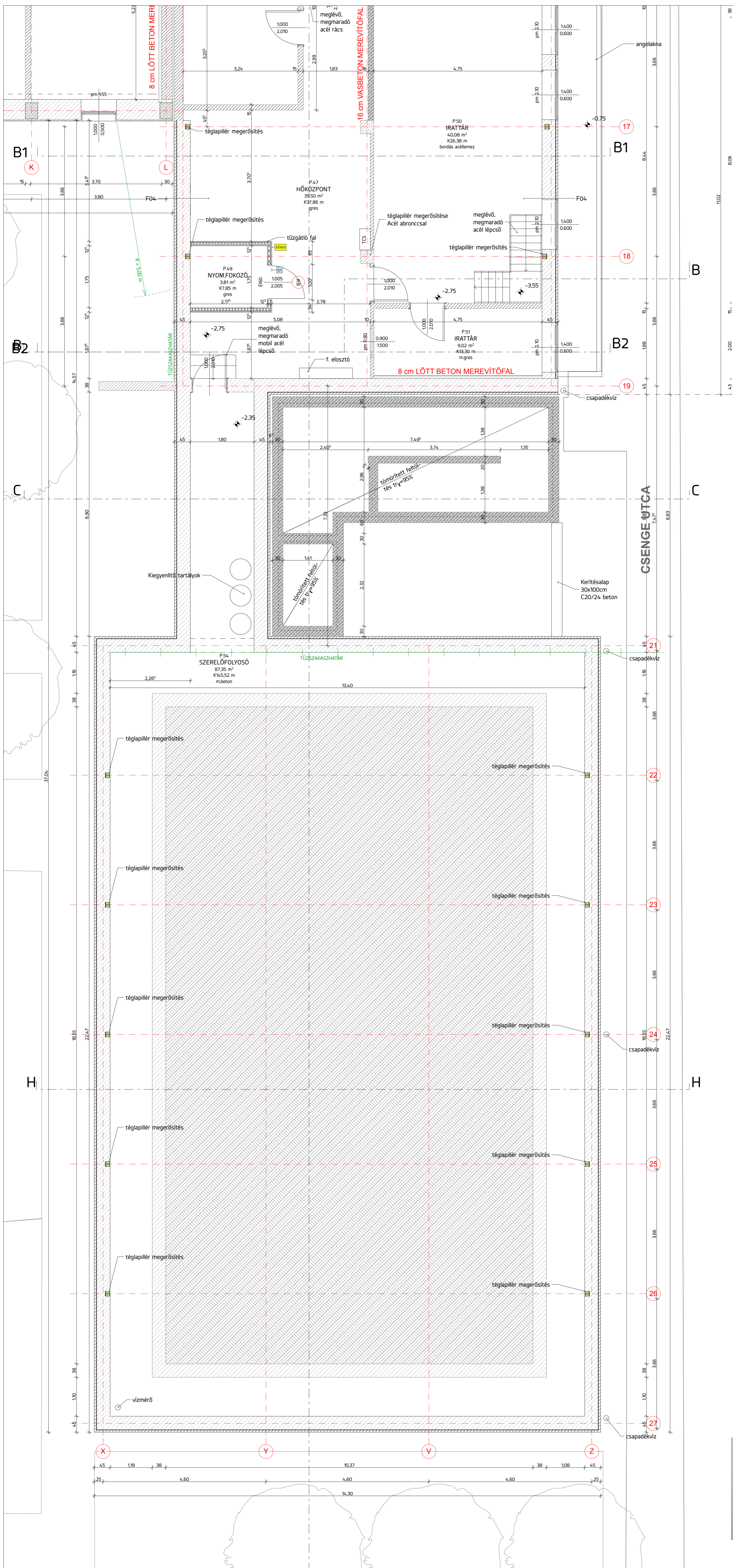

SZERELT GIPSZKARTON VÁLASZFAL, ELŐTÉFAL:

Jelmagyarázat:

- ±0,00 Kész padló szint
- +0,15 Szintváltás
- ±0,00

SZV01 Mindkét oldalon impregnált 12,5 cm vg. szerelt válaszfal
 Th = követelmény nélkül
 12,5 mm RB12,5 (H2) impregnált gipszkarton lap
 12,5 mm RB12,5 (H2) impregnált gipszkarton lap
 75 mm CW75 horganyzott acél bordarendszer
 50 mm Isover Akusto hangszigeteléssel kitöltve
 12,5 mm RB12,5 (H2) impregnált gipszkarton lap
 12,5 mm RB12,5 (H2) impregnált gipszkarton lap

SZV02 "Száras" 12,5 cm vastag szerelt válaszfal
 Th = követelmény nélkül
 12,5 mm RB12,5 (A) normál gipszkarton lap
 12,5 mm RB12,5 (A) normál gipszkarton lap
 75 mm CW75 horganyzott acél bordarendszer
 50 mm Isover Akusto hangszigeteléssel kitöltve
 12,5 mm RB12,5 (A) normál gipszkarton lap
 12,5 mm RB12,5 (A) normál gipszkarton lap

SZV03 Mindkét oldalon impregnált 12,5 cm vastag szerelt válaszfal
 Th = A2 E160
 12,5 mm RF12,5 (DFH2) tűzgátló-impregnált gipszkarton lap
 12,5 mm RF12,5 (DFH2) tűzgátló-impregnált gipszkarton lap
 75 mm CW75 horganyzott acél bordarendszer
 40 mm Isover Ultimo Piano szigeteléssel kitöltve
 12,5 mm RF12,5 (DFH2) tűzgátló-impregnált gipszkarton lap
 12,5 mm RF12,5 (DFH2) tűzgátló-impregnált gipszkarton lap

SZV04 Mindkét oldalon impregnált 10 cm vastag szerelt válaszfal
 Th = követelmény nélkül
 12,5 mm RB12,5 (H2) impregnált gipszkarton lap
 12,5 mm RB12,5 (H2) impregnált gipszkarton lap
 50 mm CW50 horganyzott acél bordarendszer
 50 mm Isover Akusto hangszigeteléssel kitöltve
 12,5 mm RB12,5 (H2) impregnált gipszkarton lap
 12,5 mm RB12,5 (H2) impregnált gipszkarton lap

SZV05 "Száras" 10 cm vastag szerelt válaszfal
 Th = követelmény nélkül
 12,5 mm RB12,5 (A) normál gipszkarton lap
 12,5 mm RB12,5 (A) normál gipszkarton lap
 50 mm CW50 horganyzott acél bordarendszer
 50 mm Isover Akusto hangszigeteléssel kitöltve
 12,5 mm RB12,5 (A) normál gipszkarton lap
 12,5 mm RB12,5 (A) normál gipszkarton lap

SZV06 Mindkét oldalon impregnált 7,5 cm vastag szerelt válaszfal
 Th = követelmény nélkül
 12,5 mm RB12,5 (H2) impregnált gipszkarton lap
 50 mm CW50 horganyzott acél bordarendszer
 50 mm Isover Akusto hangszigeteléssel kitöltve
 12,5 mm RB12,5 (H2) impregnált gipszkarton lap

SZV07 Mindkét oldalon impregnált 12,5 cm vastag szerelt válaszfal
 Th = követelmény nélkül
 12,5 mm RB12,5 (H2) impregnált gipszkarton lap
 12,5 mm RB12,5 (H2) impregnált gipszkarton lap
 75 mm CW75 horganyzott acél bordarendszer
 12,5 mm RB12,5 (H2) impregnált gipszkarton lap
 12,5 mm RB12,5 (H2) impregnált gipszkarton lap

SZV08 Ólmozott impregnált 12,5 cm vastag szerelt válaszfal
 Th = követelmény nélkül
 12,5 mm RB12,5 (H2) impregnált gipszkarton lap
 1 mm olmozott gipszkarton lap
 12,5 mm RB12,5 (H2) impregnált gipszkarton lap
 75 mm CW75 horganyzott acél bordarendszer
 50 mm Isover Akusto hangszigeteléssel kitöltve
 12,5 mm RB12,5 (H2) impregnált gipszkarton lap
 12,5 mm RB12,5 (H2) impregnált gipszkarton lap

SZV09 Tűzgátló 12,5 cm vastag szerelt válaszfal
 Th = A2 E160
 12,5 mm RF12,5 (DF) tűzgátló gipszkarton lap
 12,5 mm RF12,5 (DF) tűzgátló gipszkarton lap
 75 mm CW75 horganyzott acél bordarendszer
 50 mm Isover Akusto hangszigeteléssel kitöltve
 12,5 mm RF12,5 (DF) tűzgátló gipszkarton lap
 12,5 mm RF12,5 (DF) tűzgátló gipszkarton lap

SZA01 Impregnált 7,5 cm vastag szerelt előtéffel
 Th = követelmény nélkül
 12,5 mm RF12,5 (DFH2) tűzgátló-impregnált gipszkarton lap
 12,5 mm RF12,5 (DFH2) tűzgátló-impregnált gipszkarton lap
 50 mm CW50 horganyzott acél bordarendszer és
 50 mm közetgypattal kitöltve

SZA02 Átlátszó 8 cm vastag szerelt aknafal
 Th = A2 E160
 15 mm RF15 (DF) tűzgátló gipszkarton lap
 15 mm RF15 (DF) tűzgátló gipszkarton lap
 50 mm CW50 horganyzott acél bordarendszer
 50 mm közetgypattal kitöltve

SZA03 Impregnált 7,5 cm vastag szerelt előtéffel
 Th = követelmény nélkül
 12,5 mm RB12,5 (H2) impregnált gipszkarton lap
 12,5 mm RB12,5 (H2) impregnált gipszkarton lap
 50 mm CW50 horganyzott acél bordarendszer
 50 mm közetgypattal kitöltve

SZA04 Impregnált 10 cm vastag szerelt előtéffel
 Th = követelmény nélkül
 12,5 mm RB12,5 (H2) impregnált gipszkarton lap
 12,5 mm RB12,5 (H2) impregnált gipszkarton lap
 75 mm CW75 horganyzott acél bordarendszer
 50 mm közetgypattal kitöltve

SZA05 Impregnált 7,5 cm vastag szerelt előtéffel
 Th = követelmény nélkül
 12,5 mm RB12,5 (H2) impregnált gipszkarton lap
 12,5 mm RB12,5 (H2) impregnált gipszkarton lap
 50 mm CW50 horganyzott acél bordarendszer

SZB Impregnált 2,5 cm vastag száraz vakolat
 Th = követelmény nélkül
 12,5 mm RB12,5 (H2) impregnált gipszkarton lap
 ragasztás

Jelmagyarázat:

- Meglévő megtartandó vb. szerkezet
- Meglévő megtartandó falszerkezet
- Bontandó fal és vb. szerkezet
- Bontandó ajtó
- Bontandó ablak
- Tervezett vasbeton
- Tervezett tűm.km.tégla
- Tervezett falazóblokk
- Tervezett beton zsálokfal
- Tervezett 12,5 cm g.k. válaszfal
- Tervezett 10 cm g.k. válaszfal
- Tervezett 7,5 g.k. válaszfal
- Tervezett 10 cm g.k. előtét fal
- Tervezett 7,5 cm g.k. előtét fal
- Gipszkarton száraz vakolat
- Hőszigetelés
- Acél pillér tűzgátló borítással
- Ajtó küszöb nélkül
- Ajtó burkolatváltó profilal
- Ajtó küszöbvel
- Akadálymentes kézmosó
- Orvosi könyvtáras kézmosó
- Kombinált, rozsdamentes acél kézmosó-külön
- Padlóösszerelő
- Tálcánélküli zuhany 2 oldal függőnyvel
- Főtűtest
- Korlát és ütköző (a falakhoz és a sarkokon mindenütt lvs elemmel forrasztva)
- Tűzcsap szekrény
- Elektromos elosztó szekrény
- Padlódtörés
- Mennyezetátörés
- Szerelt válaszfal konzorciónál jel
- Alumínium sínes AES fal sarokvédő

MEGVALÓSÍTÁSI DOKUMENTÁCIÓ
 2021. MÁRC. 30.
BAU-TRADE KFT.

±0,00 = 14,27 mBf
 mértékadó talajszint = 138,50 mBf
 agresszivitás: XA1 (gyeng. agresszív)

XVII. KERÜLET
 KERTVÁROS EGÉSZSÉGÜGYI SZOLGÁLATA
 1163 BUDAPEST, TEKLA U. 2/C

Munka: BUDAPEST FŐVÁROS
 XVII. KERÜLETI SZAKRENDELŐ
 ÁTALAKÍTÁSA ÉS BŐVÍTÉSE
 1163 BUDAPEST, JÓKAI MÓR U. 3.
 HR/SZ: 102216/8

Terv: KIVITELEZÉSI TERV
 Rajz: TERVEZETT ÁLLAPOT
 PINCE-03
 EKT-4
 M = 150

Dátum: 2019. 06. 21. 2021.11.18.

Generáltervező: SPM Stúdió Kft.
 1161 Budapest, Farkas utca 30/B.
 Tel: 30 253 91 91
 email: sziv@spmstudio.com

Eredeti tervező: Sarkadi Sándor, BUVÁTI, 1960-61.
 Építész: Schrammel Zoltán, ÉI 01-9842
 (szel. 0166. m. 30. 2019. 11. 18.)
 Schrammel Balázs
 Vég-H-Tatai Tünde

Orvostech: Finta Gábor EGT-01-12176
 Tartószerkezet: Hegyi Dezső T 01-9529
 Építésgépezet: Nagy Gyula G-01-4597
 Világosság gyémánt: Szék Zsolt Hegedűs Zoltán V-13 9591

Tűvédelem: Mikos Ferenc TUÉ 13-1491
 Kúrsó közelm: Kovács László VZ-TEL 13-4499
 Közlekedés: Komjádi Péter KÉ-T 13-10571
 Felvétel: Makovszky Zsolt AF-T-01 1573
 HSE: dr. Mihalics Csilla 14/2209/F
 Rehab. m.: Finta Gábor EGT-01-12176

SPM STÚDIÓ
 A terv AKÉK/21-B gépjármű-alkotó

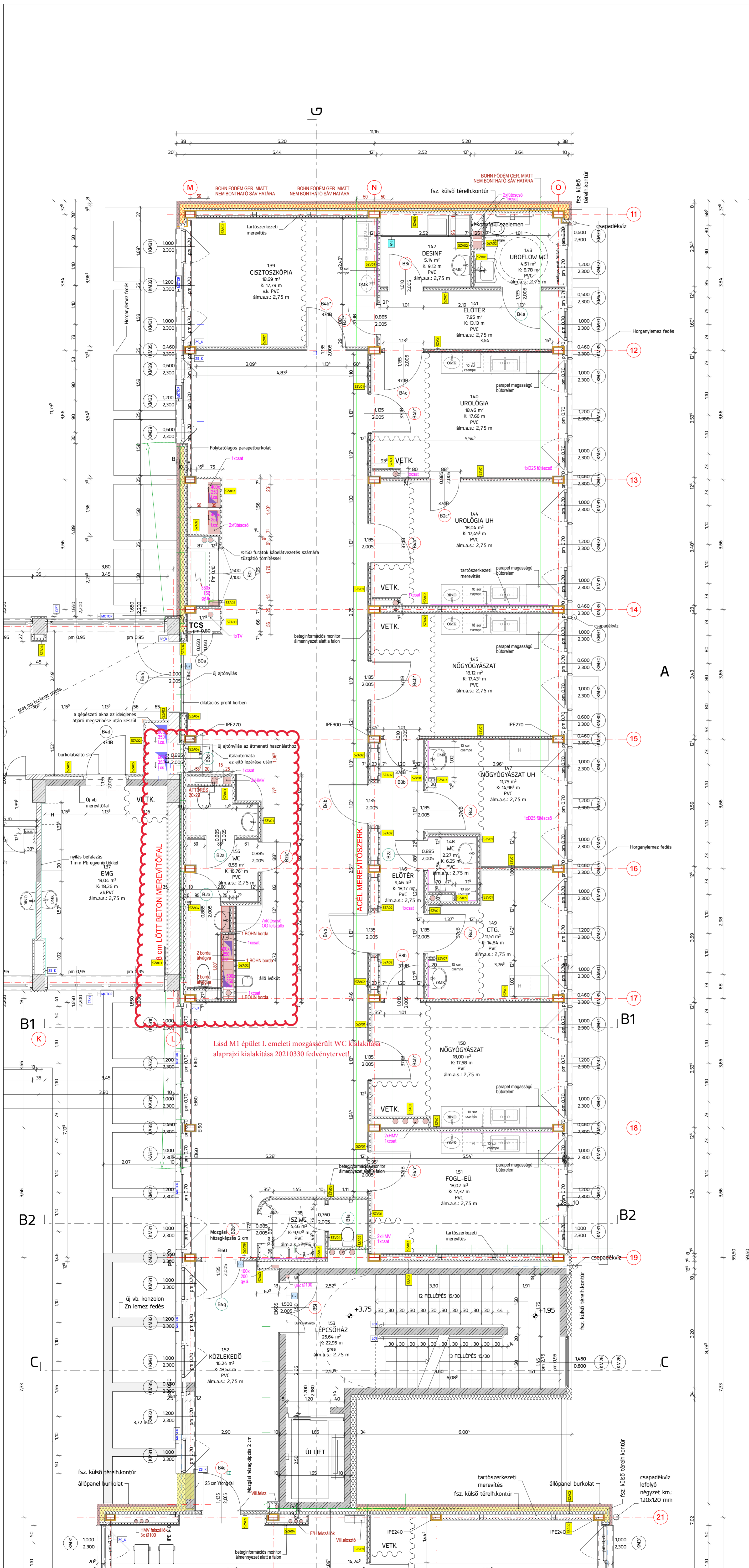

SZERELT GIPSZKARTON VÁLASZFAL, ELŐTÉFAL:

Jelmagyarázat:

±0,00 Kész padló szint
 ±0,15 Sztívtávolság
 ±0,00

SZV01 Mindkét oldalán impregnált 12,5 cm vastag szerelt válaszfal
 12,5 mm RB12,5 (H2) impregnált gipszkarton lap
 12,5 mm CW75 horganyzott acél bordarendszer
 50 mm Isover Akusto hangszigeteléssel kitöltve
 12,5 mm RB12,5 (H2) impregnált gipszkarton lap
 12,5 mm RB12,5 (H2) impregnált gipszkarton lap

SZV02 "Szárca" 12,5 cm vastag szerelt válaszfal
 Th = követelmény nélkül
 12,5 mm RB12,5 (A) normál gipszkarton lap
 12,5 mm RB12,5 (A) normál gipszkarton lap
 75 mm CW75 horganyzott acél bordarendszer
 50 mm Isover Akusto hangszigeteléssel kitöltve
 12,5 mm RB12,5 (A) normál gipszkarton lap
 12,5 mm RB12,5 (A) normál gipszkarton lap

SZV03 Mindkét oldalán impregnált 12,5 cm vastag szerelt válaszfal
 Th = követelmény nélkül
 12,5 mm RFI12,5 (DFH2) tűzgátló-impregnált gipszkarton lap
 12,5 mm RFI12,5 (DFH2) tűzgátló-impregnált gipszkarton lap
 75 mm CW75 horganyzott acél bordarendszer
 40 mm Isover Ultimo Plano szigeteléssel kitöltve
 12,5 mm RFI12,5 (DFH2) tűzgátló-impregnált gipszkarton lap
 12,5 mm RFI12,5 (DFH2) tűzgátló-impregnált gipszkarton lap

SZV04 Mindkét oldalán impregnált 10 cm vastag szerelt válaszfal
 Th = követelmény nélkül
 12,5 mm RB12,5 (H2) impregnált gipszkarton lap
 12,5 mm RB12,5 (H2) impregnált gipszkarton lap
 50 mm CW50 horganyzott acél bordarendszer
 50 mm Isover Akusto hangszigeteléssel kitöltve
 12,5 mm RB12,5 (H2) impregnált gipszkarton lap
 12,5 mm RB12,5 (H2) impregnált gipszkarton lap

SZV05 "Szárca" 10 cm vastag szerelt válaszfal
 Th = követelmény nélkül
 12,5 mm RB12,5 (A) normál gipszkarton lap
 12,5 mm RB12,5 (A) normál gipszkarton lap
 75 mm CW75 horganyzott acél bordarendszer
 50 mm Isover Akusto hangszigeteléssel kitöltve
 12,5 mm RB12,5 (A) normál gipszkarton lap
 12,5 mm RB12,5 (A) normál gipszkarton lap

SZV06 Mindkét oldalán impregnált 7,5 cm vastag szerelt válaszfal
 Th = követelmény nélkül
 12,5 mm RB12,5 (H2) impregnált gipszkarton lap
 12,5 mm RB12,5 (H2) impregnált gipszkarton lap
 50 mm CW50 horganyzott acél bordarendszer
 50 mm Isover Akusto hangszigeteléssel kitöltve
 12,5 mm RB12,5 (H2) impregnált gipszkarton lap
 12,5 mm RB12,5 (H2) impregnált gipszkarton lap

SZV07 Mindkét oldalán impregnált 12,5 cm vastag szerelt válaszfal
 Th = követelmény nélkül
 12,5 mm RB12,5 (H2) impregnált gipszkarton lap
 12,5 mm RB12,5 (H2) impregnált gipszkarton lap
 75 mm CW75 horganyzott acél bordarendszer
 12,5 mm RB12,5 (H2) impregnált gipszkarton lap
 12,5 mm RB12,5 (H2) impregnált gipszkarton lap

SZV08 Ólomozott impregnált 12,5 cm vastag szerelt válaszfal
 Th = követelmény nélkül
 12,5 mm RB12,5 (H2) impregnált gipszkarton lap
 1 mm ólomkiszórt gipszkarton lap
 75 mm CW75 horganyzott acél bordarendszer
 50 mm Isover Akusto hangszigeteléssel kitöltve
 12,5 mm RB12,5 (H2) impregnált gipszkarton lap
 12,5 mm RB12,5 (H2) impregnált gipszkarton lap

SZV09 Tűzgátló 12,5 cm vastag szerelt válaszfal
 Th = követelmény nélkül
 12,5 mm RFI12,5 (DF) tűzgátló gipszkarton lap
 12,5 mm RFI12,5 (DF) tűzgátló gipszkarton lap
 75 mm CW75 horganyzott acél bordarendszer
 50 mm Isover Akusto hangszigeteléssel kitöltve
 12,5 mm RFI12,5 (DF) tűzgátló gipszkarton lap
 12,5 mm RFI12,5 (DF) tűzgátló gipszkarton lap

SZA01 Impregnált 7,5 cm vastag szerelt előtéffel
 Th = követelmény nélkül
 12,5 mm RFI12,5 (DFH2) tűzgátló-impregnált gipszkarton lap
 12,5 mm RFI12,5 (DFH2) tűzgátló-impregnált gipszkarton lap
 50 mm CW50 horganyzott acél bordarendszer és köztegyapottal kitöltve

SZA02 Átlósított 8 cm vastag szerelt aknafal
 Th = követelmény nélkül
 15 mm RFI15 (DF) tűzgátló gipszkarton lap
 15 mm RFI15 (DF) tűzgátló gipszkarton lap
 50 mm CW50 horganyzott acél bordarendszer és köztegyapottal kitöltve

SZA03 Impregnált 7,5 cm vastag szerelt előtéffel
 Th = követelmény nélkül
 12,5 mm RB12,5 (H2) impregnált gipszkarton lap
 12,5 mm RB12,5 (H2) impregnált gipszkarton lap
 50 mm CW50 horganyzott acél bordarendszer és köztegyapottal kitöltve

SZA04 Impregnált 10 cm vastag szerelt előtéffel
 Th = követelmény nélkül
 12,5 mm RB12,5 (H2) impregnált gipszkarton lap
 12,5 mm RB12,5 (H2) impregnált gipszkarton lap
 75 mm CW75 horganyzott acél bordarendszer és köztegyapottal kitöltve

SZA05 Impregnált 7,5 cm vastag szerelt előtéffel
 Th = követelmény nélkül
 12,5 mm RB12,5 (H2) impregnált gipszkarton lap
 12,5 mm RB12,5 (H2) impregnált gipszkarton lap
 50 mm CW50 horganyzott acél bordarendszer és köztegyapottal kitöltve

SZB Impregnált 2,5 cm vastag száraz vakolat
 Th = követelmény nélkül
 12,5 mm RB12,5 (H2) impregnált gipszkarton lap ragasztás

±0,00 = 14,27 mBf
 mértékadó talajszint = 138,50 mBf
 agresszivitás: XA1 (enyh. agresszív)

XVII KERÜLET
 KERTVÁROS EGÉSZSÉGÜGYI SZOLGÁLTATA
 1163 BUDAPEST, JÓKAI MÓR U. 2/C

Munka: BUDAPEST FÉLVÁROS
 XVII KERÜLETI SZAKRENDELŐ
 ÁTALAKÍTÁSA ÉS BŐVÍTÉSE
 1163 BUDAPEST, JÓKAI MÓR U. 3.
 HRSZ: 102216/B

Terv: KIVITELEZÉSI TERV
 Rajz: TERVEZETT ÁLLAPOT
 EKT-9
 M = 150

Dátum: 2019. 06. 21. 2021.11.18.

Generáltervező: SzmM Stúdió Kft.
 1161 Budapest, Farkas utca 30/b.
 Tel: 30 253 91 01
 email: szmm@szmm.com

Eredeti tervező: Szirmai Sándor, BUVÁTI, 1960-61.
 SzmM Stúdió Kft. 2019.06.21. 11:18
 SzmM Stúdió Kft. 2021.11.18.

Építéskészítő: Schrammel Zoltán, E1 01-9842
 Család utca 30, 2019.11.18.
 Schrammel Balázs
 Végel-Tatai Tünde

Orvostech: Finta Gábor EGT-01-12176
 Tartószerkezet: Hegyi Dezső T 01-9529
 Építéskészítő: Nagy Gyula G-01-4597
 Vilámság gyártó: Székely Zoltán V-13 9591
 Tűvédelem: Mikos Ferenc TUÉ 13-14-181
 Külső közelmű: Kovács László VZ-TE 13-4-999
 Közlekedés: Komlósi Péter KE-T 13-10571
 Felhasználó: Makovszky Zoltán AF-T-01 15733
 HSE: dr. Mihalik Zoltán 14/2009/F
 Rehab. m.: Finta Gábor EGT-01-12176

MEGVALÓSULÁSI DOKUMENTÁCIÓ
 2021. MÁRC. 30.
 BAU-TRADE KFT.

Lásd M1 épület 1. emeleti mozgásképrű WC kialakítása alaprajzi kialakítása 20210330 fedvénytervet!

SZERELT GIPSZKARTON VÁLASZFAL, ELŐTÉFAL:

SZV01 Mindkét oldalon impregnált 12,5 cm vastag szerelt válaszfal
 Th = követelmény nélkül
 12 mm RB12,5 (H2) impregnált gipszkarton lap
 12,5 mm RB12,5 (H2) impregnált gipszkarton lap
 75 mm CW75 horganyzott acél bordarendszer
 50 mm Isover Akusto hangszigeteléssel kitöltve
 12,5 mm RB12,5 (H2) impregnált gipszkarton lap
 12,5 mm RB12,5 (H2) impregnált gipszkarton lap

SZV02 "Száras" 12,5 cm vastag szerelt válaszfal
 Th = követelmény nélkül
 12,5 mm RB12,5 (A) normál gipszkarton lap
 12,5 mm RB12,5 (A) normál gipszkarton lap
 75 mm CW75 horganyzott acél bordarendszer
 50 mm Isover Akusto hangszigeteléssel kitöltve
 12,5 mm RB12,5 (A) normál gipszkarton lap
 12,5 mm RB12,5 (A) normál gipszkarton lap

SZV03 Mindkét oldalon impregnált 12,5 cm vastag szerelt válaszfal
 Th = követelmény nélkül
 12,5 mm RF112,5 (DFH2) tűzgátló-impregnált gipszkarton lap
 12,5 mm RF112,5 (DFH2) tűzgátló-impregnált gipszkarton lap
 75 mm CW75 horganyzott acél bordarendszer
 40 mm Isover Ultimo Plano szigeteléssel kitöltve
 12,5 mm RF112,5 (DFH2) tűzgátló-impregnált gipszkarton lap
 12,5 mm RF112,5 (DFH2) tűzgátló-impregnált gipszkarton lap

SZV04 Mindkét oldalon impregnált 10 cm vastag szerelt válaszfal
 Th = követelmény nélkül
 12,5 mm RB12,5 (H2) impregnált gipszkarton lap
 12,5 mm RB12,5 (H2) impregnált gipszkarton lap
 50 mm CW50 horganyzott acél bordarendszer
 50 mm Isover Akusto hangszigeteléssel kitöltve
 12,5 mm RB12,5 (H2) impregnált gipszkarton lap
 12,5 mm RB12,5 (H2) impregnált gipszkarton lap

SZV05 "Száras" 10 cm vastag szerelt válaszfal
 Th = követelmény nélkül
 12,5 mm RB12,5 (A) normál gipszkarton lap
 12,5 mm RB12,5 (A) normál gipszkarton lap
 50 mm CW50 horganyzott acél bordarendszer
 50 mm Isover Akusto hangszigeteléssel kitöltve
 12,5 mm RB12,5 (A) normál gipszkarton lap
 12,5 mm RB12,5 (A) normál gipszkarton lap

SZV06 Mindkét oldalon impregnált 7,5 cm vastag szerelt válaszfal
 Th = követelmény nélkül
 12,5 mm RB12,5 (H2) impregnált gipszkarton lap
 50 mm CW50 horganyzott acél bordarendszer
 50 mm Isover Akusto hangszigeteléssel kitöltve
 12,5 mm RB12,5 (H2) impregnált gipszkarton lap

SZV07 Mindkét oldalon impregnált 12,5 cm vastag szerelt válaszfal
 Th = követelmény nélkül
 12,5 mm RB12,5 (H2) impregnált gipszkarton lap
 12,5 mm RB12,5 (H2) impregnált gipszkarton lap
 75 mm CW75 horganyzott acél bordarendszer
 12,5 mm RB12,5 (H2) impregnált gipszkarton lap
 12,5 mm RB12,5 (H2) impregnált gipszkarton lap

SZV08 Olmozott impregnált 12,5 cm vastag szerelt válaszfal
 Th = követelmény nélkül
 12,5 mm RB12,5 (H2) impregnált gipszkarton lap
 12,5 mm RB12,5 (H2) impregnált gipszkarton lap
 75 mm CW75 horganyzott acél bordarendszer
 50 mm Isover Akusto hangszigeteléssel kitöltve
 12,5 mm RB12,5 (H2) impregnált gipszkarton lap
 12,5 mm RB12,5 (H2) impregnált gipszkarton lap

SZV09 Tűzgátló 12,5 cm vastag szerelt válaszfal
 Th = követelmény nélkül
 12,5 mm RF12,5 (DF) tűzgátló gipszkarton lap
 12,5 mm RF12,5 (DF) tűzgátló gipszkarton lap
 75 mm CW75 horganyzott acél bordarendszer
 50 mm Isover Akusto hangszigeteléssel kitöltve
 12,5 mm RF12,5 (DF) tűzgátló gipszkarton lap
 12,5 mm RF12,5 (DF) tűzgátló gipszkarton lap

SZA01 Impregnált 7,5 cm vastag szerelt előtéffel
 Th = követelmény nélkül
 12,5 mm RF12,5 (DFH2) tűzgátló-impregnált gipszkarton lap
 12,5 mm RF12,5 (DFH2) tűzgátló-impregnált gipszkarton lap
 50 mm CW50 horganyzott acél bordarendszer és
 50 mm közetgyapot

SZA02 Általános 8 cm vastag szerelt aknafal
 Th = követelmény nélkül
 15 mm RF15 (DF) tűzgátló gipszkarton lap
 15 mm RF15 (DF) tűzgátló gipszkarton lap
 50 mm CW50 horganyzott acél bordarendszer
 50 mm közetgyapot kitöltve

SZA03 Impregnált 7,5 cm vastag szerelt előtéffel
 Th = követelmény nélkül
 12,5 mm RB12,5 (H2) impregnált gipszkarton lap
 12,5 mm RB12,5 (H2) impregnált gipszkarton lap
 50 mm CW50 horganyzott acél bordarendszer
 50 mm közetgyapot kitöltve

SZA04 Impregnált 10 cm vastag szerelt előtéffel
 Th = követelmény nélkül
 12,5 mm RB12,5 (H2) impregnált gipszkarton lap
 12,5 mm RB12,5 (H2) impregnált gipszkarton lap
 75 mm CW75 horganyzott acél bordarendszer
 50 mm közetgyapot kitöltve

SZA05 Impregnált 7,5 cm vastag szerelt előtéffel
 Th = követelmény nélkül
 12,5 mm RB12,5 (H2) impregnált gipszkarton lap
 12,5 mm RB12,5 (H2) impregnált gipszkarton lap
 50 mm CW50 horganyzott acél bordarendszer

SZB Impregnált 2,5 cm vastag száraz vakolat
 Th = követelmény nélkül
 12,5 mm RB12,5 (H2) impregnált gipszkarton lap
 ragasztás

Szárazépítési tűzvédelmi falak vonatkozásában lásd
 építész átadási dokumentáció 32.a-g. sorszámú megvalósulási tervlapokat.

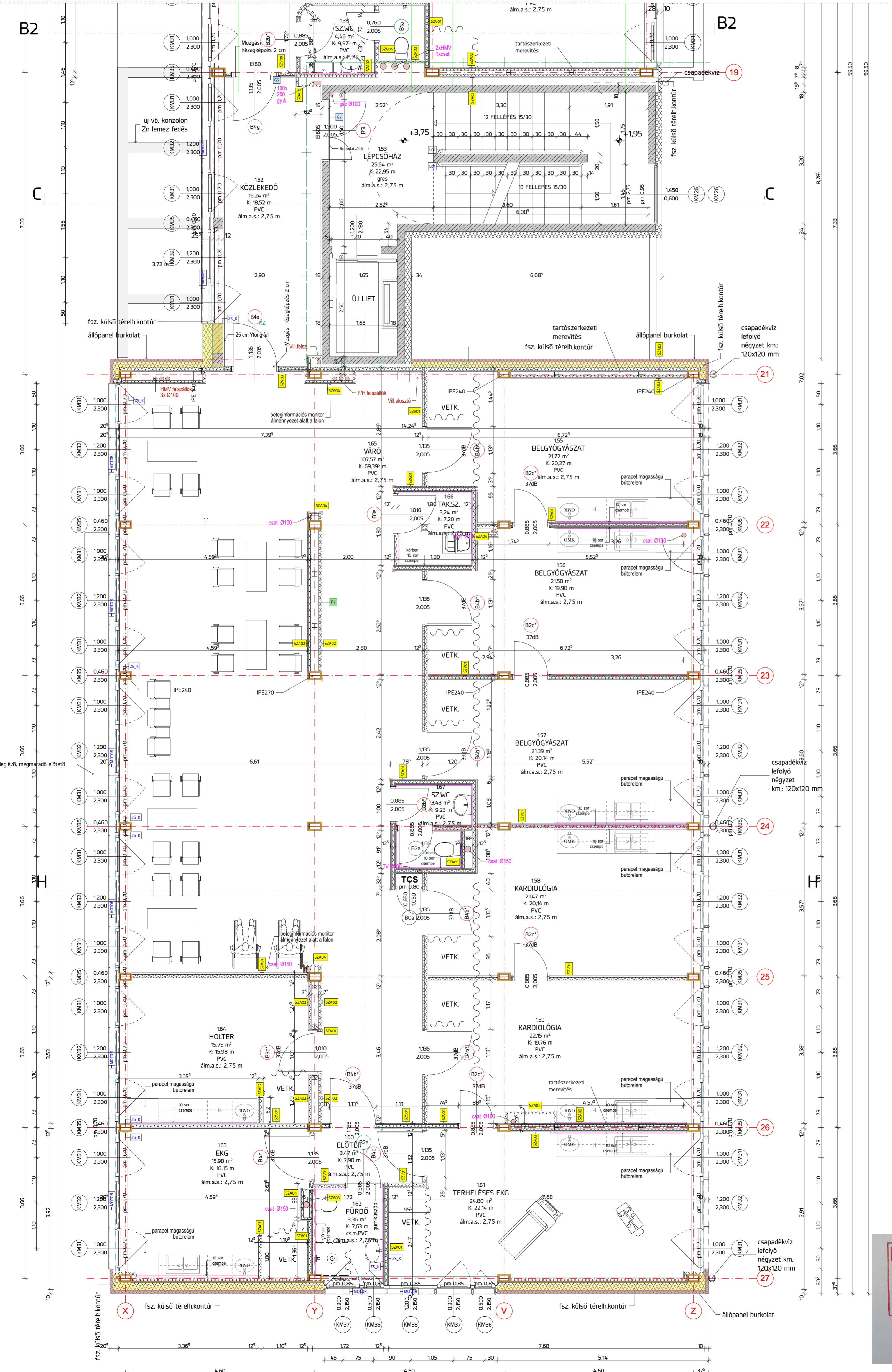

Jelmagyarázat:

- ±0,00 Kész padló szint
- +0,15 Szintváltás
- ±0,00
- Meglévő megtartandó vb. szerkezet
- Meglévő megtartandó falszerkezet
- Bontandó fal és vb. szerkezet
- Bontandó ajtó
- Bontandó ablak
- Tervezett vasbeton
- Tervezett tón.km.tégla
- Tervezett falazóblokk
- Tervezett beton zsákköfal
- Tervezett 12,5 cm g.k. válaszfal
- Tervezett 10 cm g.k. válaszfal
- Tervezett 7,5 cm g.k. válaszfal
- Tervezett 10 cm g.k. előtét fal
- Tervezett 7,5 cm g.k. előtét fal
- Gipszkarton száraz vakolat
- Hőszigetelés
- Acél pillér tűzgátló borítással
- Ajtó kasszák nélkül
- Ajtó burkolatváltó profil
- Ajtó kasszából
- Akadálymentes kézmosó
- Orvosi könyvtáras kézmosó
- Kombinált, rozsdamentes acél kézmosó-kézi
- Padlóösszeefelő
- Tábla nélküli zuhany 2 oldali függőnyvel
- Fűtőtest
- Korlát és ütköző (a falakhoz és a sarokhoz mindenütt (ves elemekkel fordított bet))
- tcs Tűzcsap szekrény
- Elektromos elosztó szekrény
- Padlódtörés
- Mennyezetátörés
- SZV01 Szerelt válaszfal konzorciós jel
- Alumínium sines AES fal sarokvédő

±0,00 = 14,27 mBf
 mértékadó talajszint = 138,50 mBf
 agresszivitás: XA1 (gyeng. agresszív)

XVI. KERÜLET
 KERTVÁROS EGÉSZSÉGGYGYI SZOLGÁLATA
 1163 BUDAPEST TEKLA U. 2/C

Munka: BUDAPEST FŐVÁROS
 XVII. KERÜLETI SZAKRENDELŐ
 ÁTALAKÍTÁSA ÉS BŐVÍTÉSE
 1163 BUDAPEST, JÓKAI MÓR U. 3.
 IRHSZ.: 102216/B

Terv: KIVITELEZÉSI TERV

Rajz: TERVEZETT ÁLLAPOT

LEMELET-03

EKT-10

M = 150

Dátum: 2019. 06. 21. 2021.11.18.

Generáltervező: Székely Zoltán
 1163 Budapest, Farkas utca 30/b.
 Tel: 33 253 91 91
 email: szekelyz@szekelyz.hu

Eredeti tervező: Székely Zoltán, BUVÁTI, 1960-61

Építész: Schrammel Zoltán, É1 01-9842
 (Szak. 01/04. 2019. 01. 16.)
 Schrammel Balázs
 Végző-Tatai Tünde

Orvostechn.: Finta Gábor EGT-01-12176

Tartószerkezet: Hegyi Dezső T 01-95229

Épületgépész: Nagy Gyula G-01-4597

Villamosgépész: Székely Zoltán H-13 95951

Tűzvédelem: Mikus Ferenc TUÉ 13-1491

Külső közelm.: Kovács László VZ-TEL 13-4399

Közműk: Komlósi Péter KE-T 13-10571

Feladók: Makovszky Zsolt AF-T 01-1573

HSE: dr. Mihalics Csilla 14/22009/F

Rehab. m.: Finta Gábor EGT-01-12176

MEGVALÓSULÁSI DOKUMENTÁCIÓ
 2021. MÁRC. 3. O.
BAU-TRADE KFT.

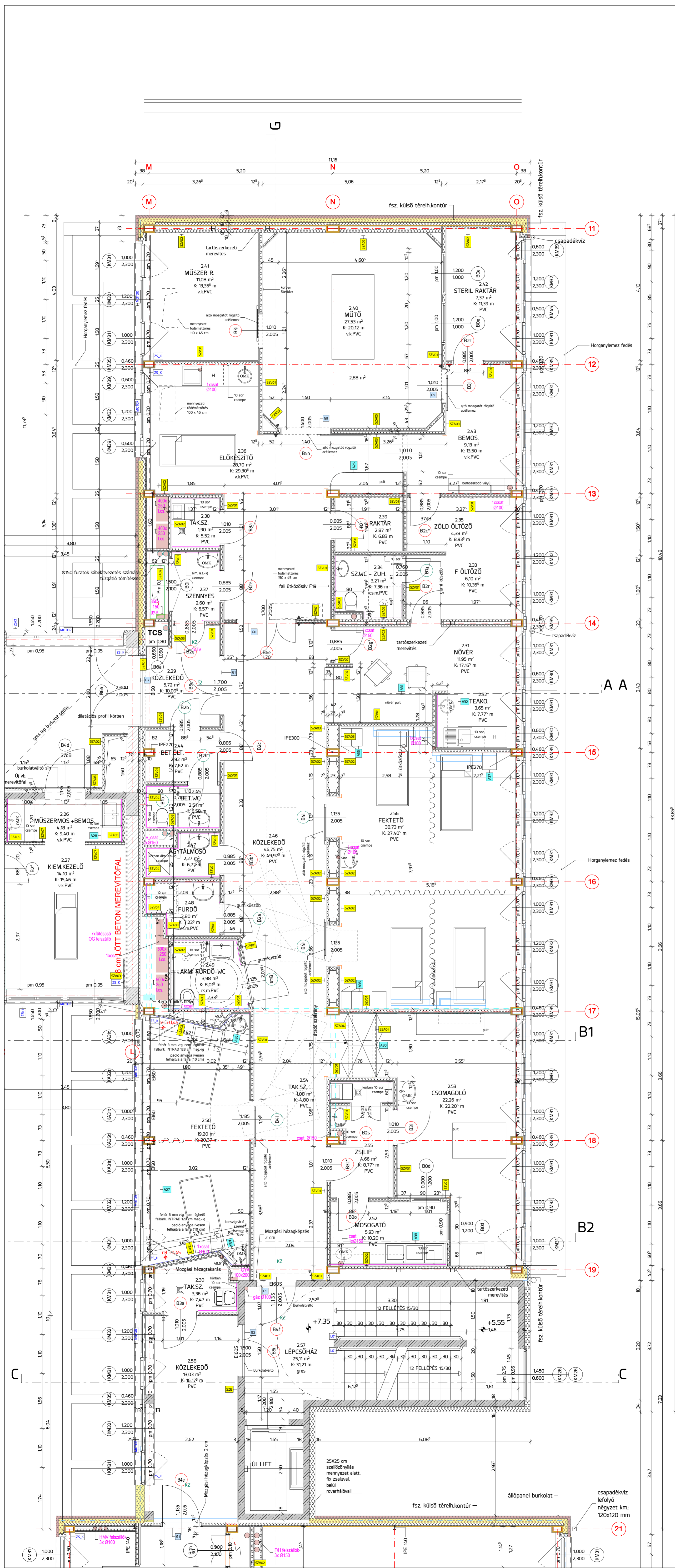

Szárazépítési tűzvédelmi falak vonatkozásában lásd építész átadási dokumentáció 32.a-g. sorszámú megvalósulási tervlapokat!

SZERELT GIPSZKARTON VÁLASZFAL, ELŐTÉFAL:		Jelmagyarázat:
SZV01	Mindkét oldalon impregnált 12,5 cm vtg. szerelt válaszfal Th = követelmény nélküli 12,5 mm RB12,5 (H2) impregnált gipszkarton lap 12,5 mm CW75 horganyzott acél bordarendszer 50 mm Isover Akusto hangszigeteléssel kitöltve 12,5 mm RB12,5 (H2) impregnált gipszkarton lap 12,5 mm RB12,5 (H2) impregnált gipszkarton lap	<ul style="list-style-type: none"> ±0,00 Kész padló szint +0,15 Sztívtávlat ±0,00 Meglévő megtartandó vb. szerkezet Meglévő megtartandó fal szerkezet Bontandó fal és vb. szerkezet Bontandó ajtó Bontandó ablak Tervezett vasbeton Tervezett tön.km.tégla Tervezett falazóblokk Tervezett beton zsalkófal Tervezett 12,5 cm g.k. válaszfal Tervezett 10 cm g.k. válaszfal Tervezett 7,5 g.k. válaszfal Tervezett 10 cm g.k. előtét fal Tervezett 7,5 cm g.k. előtét fal Gipszkarton száraz vakolat Hőszigetelés Acél pillér tűzgátló bordással Ajtó küszöb nélkül Ajtó burkolatváltó profil Akádlymentes kézműos Orvosi könyvtáras kézműos Kombinált, rozsdamentes acél kézműos-kézlő Padlószőrfelny Tálcra nélküli zuhany 2 oldali függőnyvel Földtest Korlát és ütköző (a falakhoz és a sarkokon mindentől 1ves elemmel fordítva bet) Tűzcsapp szekrény Elektromos elosztó szekrény Padlófűtőtes Mennyezettájtás Szerelt válaszfal konzorcációs jel Alumínium sínes AES fal sarokvédő
SZV02	"Szárax" 12,5 cm vastag szerelt válaszfal Th = követelmény nélküli 12,5 mm RB12,5 (A) normál gipszkarton lap 12,5 mm RB12,5 (A) normál gipszkarton lap 75 mm CW75 horganyzott acél bordarendszer 50 mm Isover Akusto hangszigeteléssel kitöltve 12,5 mm RB12,5 (A) normál gipszkarton lap 12,5 mm RB12,5 (A) normál gipszkarton lap	
SZV03	Mindkét oldalon impregnált 12,5 cm vastag szerelt válaszfal Th = követelmény nélküli 12,5 mm RF12,5 (DFH2) tűzgátló-impregnált gipszkarton lap 12,5 mm CW75 horganyzott acél bordarendszer 40 mm Isover Ultimo Piano szigeteléssel kitöltve 12,5 mm RF12,5 (DFH2) tűzgátló-impregnált gipszkarton lap 12,5 mm RB12,5 (DFH2) tűzgátló-impregnált gipszkarton lap	
SZV04	Mindkét oldalon impregnált 10 cm vastag szerelt válaszfal Th = követelmény nélküli 12,5 mm RB12,5 (H2) impregnált gipszkarton lap 12,5 mm RB12,5 (H2) impregnált gipszkarton lap 50 mm CW50 horganyzott acél bordarendszer 50 mm Isover Akusto hangszigeteléssel kitöltve 12,5 mm RB12,5 (H2) impregnált gipszkarton lap 12,5 mm RB12,5 (H2) impregnált gipszkarton lap	
SZV05	"Szárax" 10 cm vastag szerelt válaszfal Th = követelmény nélküli 12,5 mm RB12,5 (A) normál gipszkarton lap 12,5 mm RB12,5 (A) normál gipszkarton lap 50 mm CW50 horganyzott acél bordarendszer 50 mm Isover Akusto hangszigeteléssel kitöltve 12,5 mm RB12,5 (A) normál gipszkarton lap 12,5 mm RB12,5 (A) normál gipszkarton lap	
SZV06	Mindkét oldalon impregnált 7,5 cm vastag szerelt válaszfal Th = követelmény nélküli 12,5 mm RB12,5 (H2) impregnált gipszkarton lap 50 mm CW50 horganyzott acél bordarendszer 50 mm Isover Akusto hangszigeteléssel kitöltve 12,5 mm RB12,5 (H2) impregnált gipszkarton lap	
SZV07	Mindkét oldalon impregnált 12,5 cm vastag szerelt válaszfal Th = követelmény nélküli 12,5 mm RB12,5 (H2) impregnált gipszkarton lap 12,5 mm RB12,5 (H2) impregnált gipszkarton lap 75 mm CW75 horganyzott acél bordarendszer 12,5 mm RB12,5 (H2) impregnált gipszkarton lap 12,5 mm RB12,5 (H2) impregnált gipszkarton lap	
SZV08	Ölmozott impregnált 12,5 cm vastag szerelt válaszfal Th = követelmény nélküli 12,5 mm RB12,5 (H2) impregnált gipszkarton lap 12,5 mm RB12,5 (H2) impregnált gipszkarton lap 75 mm CW75 horganyzott acél bordarendszer 50 mm Isover Akusto hangszigeteléssel kitöltve 12,5 mm RB12,5 (H2) impregnált gipszkarton lap 12,5 mm RB12,5 (H2) impregnált gipszkarton lap	
SZV09	Tűzgátló 12,5 cm vastag szerelt válaszfal Th = A2 E180 12,5 mm RB12,5 (DF) tűzgátló gipszkarton lap 12,5 mm RF12,5 (DF) tűzgátló gipszkarton lap 75 mm CW75 horganyzott acél bordarendszer 50 mm Isover Akusto hangszigeteléssel kitöltve 12,5 mm RF12,5 (DF) tűzgátló gipszkarton lap 12,5 mm RF12,5 (DF) tűzgátló gipszkarton lap	
SZA01	Impregnált 7,5 cm vastag szerelt előtétfal Th = követelmény nélküli 12,5 mm RB12,5 (DFH2) tűzgátló-impregnált gipszkarton lap 12,5 mm RB12,5 (DFH2) tűzgátló-impregnált gipszkarton lap 50 mm CW50 horganyzott acél bordarendszer és köztegyapottal kitöltve	
SZA02	Átlósított 8 cm vastag szerelt aknafal Th = A2 E180 15 mm RF15 (DF) tűzgátló gipszkarton lap 15 mm RF15 (DF) tűzgátló gipszkarton lap 50 mm CW50 horganyzott acél bordarendszer és köztegyapottal kitöltve	
SZA03	Impregnált 7,5 cm vastag szerelt előtétfal Th = követelmény nélküli 12,5 mm RB12,5 (H2) impregnált gipszkarton lap 12,5 mm RB12,5 (H2) impregnált gipszkarton lap 50 mm CW50 horganyzott acél bordarendszer és köztegyapottal kitöltve	
SZA04	Impregnált 10 cm vastag szerelt előtétfal Th = követelmény nélküli 12,5 mm RB12,5 (H2) impregnált gipszkarton lap 12,5 mm RB12,5 (H2) impregnált gipszkarton lap 75 mm CW75 horganyzott acél bordarendszer és köztegyapottal kitöltve	
SZA05	Impregnált 7,5 cm vastag szerelt előtétfal Th = követelmény nélküli 12,5 mm RB12,5 (H2) impregnált gipszkarton lap 12,5 mm RB12,5 (H2) impregnált gipszkarton lap 50 mm CW50 horganyzott acél bordarendszer	
SZB	Impregnált 2,5 cm vastag száraz vakolat Th = követelmény nélküli 12,5 mm RB12,5 (H2) impregnált gipszkarton lap ragasztás	

±0,00 = 14,27 mBf
mértékadó tályagzint = 138,50 mBf
agressziószám: XA1 (gyeng. agresszív)

XVI. KERÜLET
KERTVÁROS EGÉSZSÉGÜGYI SZOLGÁLTATA
1163 BUDAPEST, TEKLA U. 2/C

Munka: BUDAPEST FŐVÁROS
XVI. KERÜLETI SZAKRENDELŐ
ÁTALKÍTÁSA ÉS BŐVÍTÉSE
1163 BUDAPEST, JÓKAI MÓR U. 3.
HRSZ.: 102216/B

Terv: KIVITELEZÉSI TERV
Rajz: TERVEZETT ÁLLAPOT

Dátum:	2019. 06. 21.	2021. 11. 18.
Generáltervező:	SNM Studio Kft. 1101 Budapest, Farkas utca 30/b. Tel: 30 253 91 81 email: sziv@snmstudio.com	
Eredeti tervező:	Székely Zoltán, BUDAPEST, 1960-61.	
Építész:	Székely Zoltán, E1-01-9842 Székely Zoltán, E1-01-9842 Székely Zoltán, E1-01-9842	
Orvosmérnök:	Finta Gábor, EGT-01-12176	
Tartószerkezet:	Hegyi Dezső, T-01-9529	
Építésgépkész:	Nagy Gyula, G-01-4597	
Villamosmérnök:	Székely Zoltán, V-13 9591	
Tűzvédelmi:	Miklós Ferenc, TUE-13-1491	
Külső közelmérnök:	Kovács László, VZ-TL-13-4499	
Közlekedésmérnök:	Komlósi Péter, KE-T-13-10571	
Feladatok:	Makovics Zoltán, AF-T-01 1573	
HSE:	Dr. Mihalik Csilla, 14/2009/F	
Rehab. mérnök:	Finta Gábor, EGT-01-12176	

MEGVALÓSULÁSI DOKUMENTÁCIÓ

2021. MÁRC. 30.

BAU-TRADE KFT.

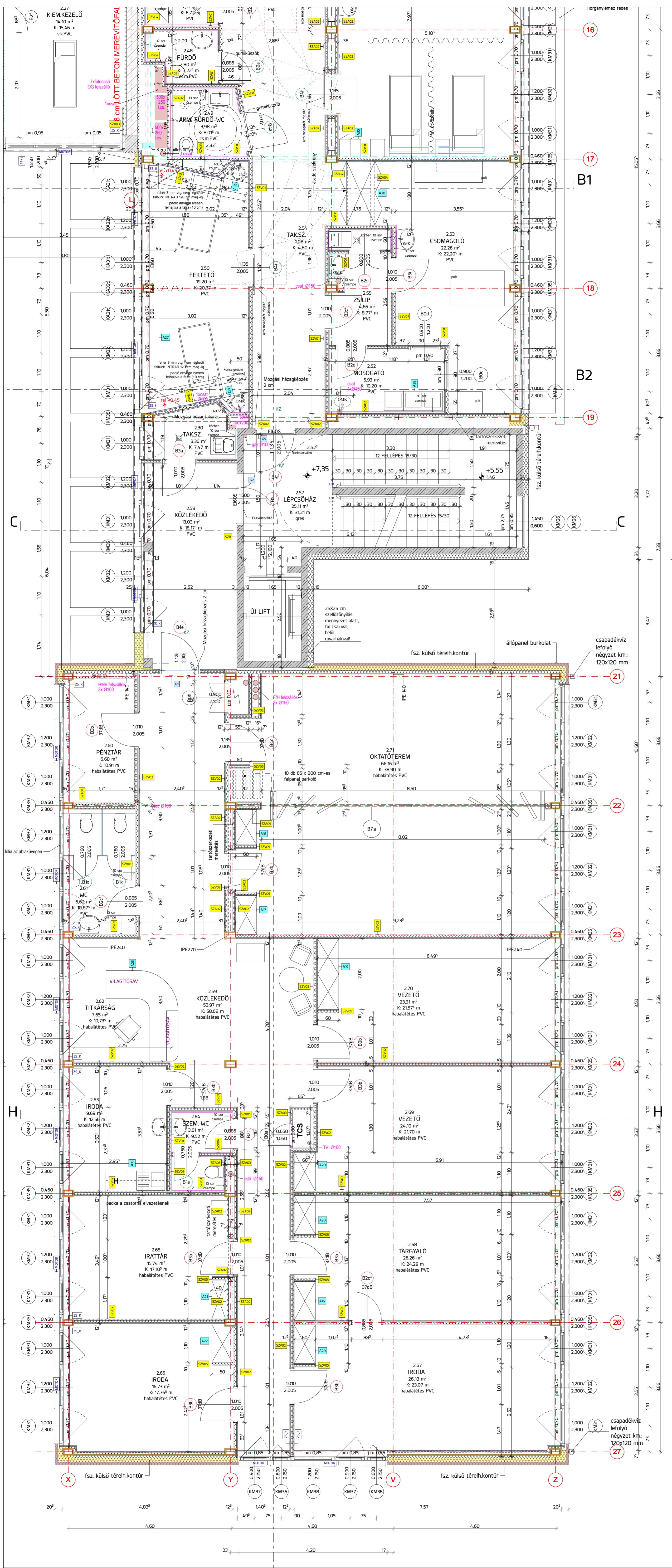

Szárazépítési tűzvédelmi falak vonatkozásában lásd építész átadási dokumentáció 32.a-g. sorszámú megvalósulási tervlapokat!

SZERELT GIPSZKARTON VÁLASZFAL, ELŐTÉFAL:		Jelmagyarázat:	
SZV01	Mindkét oldalán impregnált 12,5 cm vastag szerelt válaszfal Th = követelmény nélkül 12,5 mm RB12,5 (H2) impregnált gipszkarton lap 12,5 mm RB12,5 (H2) impregnált gipszkarton lap 75 mm CW75 horganyzott acél bordarendszer 50 mm Isover Akusto hangszigeteléssel kitöltve 12,5 mm RB12,5 (H2) impregnált gipszkarton lap 12,5 mm RB12,5 (H2) impregnált gipszkarton lap	±0,00 Kész padló szint +0,15 Sztívtávolság ±0,00	Meglévő megtartandó vb. szerkezet Meglévő megtartandó falszerkezet Bontandó fal és vb. szerkezet Bontandó ajtó Bontandó ablak Tervezett vasbeton Tervezett tégla Tervezett falazóblokk Tervezett beton zsálokfal Tervezett 12,5 cm g.k. válaszfal Tervezett 10 cm g.k. válaszfal Tervezett 7,5 g.k. válaszfal Tervezett 10 cm g.k. előtét fal Tervezett 7,5 cm g.k. előtét fal
SZV02	"Szárász" 12,5 cm vastag szerelt válaszfal Th = követelmény nélkül 12,5 mm RB12,5 (A) normál gipszkarton lap 12,5 mm RB12,5 (A) normál gipszkarton lap 75 mm CW75 horganyzott acél bordarendszer 50 mm Isover Akusto hangszigeteléssel kitöltve 12,5 mm RB12,5 (A) normál gipszkarton lap 12,5 mm RB12,5 (A) normál gipszkarton lap		Gipszkarton száraz vakolat Hőszigetelés Acél pillér tűzálló borítással Ajtó küszöb nélkül Ajtó burkolatváltó profilal Ajtó küszöbvel
SZV03	Mindkét oldalán impregnált 12,5 cm vastag szerelt válaszfal Th = A2 E160 12,5 mm RF12,5 (DFH2) tűzálló-impregnált gipszkarton lap 12,5 mm RF12,5 (DFH2) tűzálló-impregnált gipszkarton lap 75 mm CW75 horganyzott acél bordarendszer 40 mm Isover Ultimo Plano szigeteléssel kitöltve 12,5 mm RF12,5 (DFH2) tűzálló-impregnált gipszkarton lap 12,5 mm RF12,5 (DFH2) tűzálló-impregnált gipszkarton lap		Akadálymentes kézmosó Orvosi könyvtároló kézmosó
SZV04	Mindkét oldalán impregnált 10 cm vastag szerelt válaszfal Th = követelmény nélkül 12,5 mm RB12,5 (H2) impregnált gipszkarton lap 12,5 mm RB12,5 (H2) impregnált gipszkarton lap 50 mm CW50 horganyzott acél bordarendszer 50 mm Isover Akusto hangszigeteléssel kitöltve 12,5 mm RB12,5 (H2) impregnált gipszkarton lap 12,5 mm RB12,5 (H2) impregnált gipszkarton lap		Kombinált, rozsdamentes acél kézmosó-különő Padlószőrfelnyelő Tálcák nélküli zuhany 2 oldali függőnyvel Fűtőtest Korlát és ütköző (a falakhoz és a sarkokon mindenütt) íves elemmel fordulnak íves
SZV05	"Szárász" 10 cm vastag szerelt válaszfal Th = követelmény nélkül 12,5 mm RB12,5 (A) normál gipszkarton lap 12,5 mm RB12,5 (A) normál gipszkarton lap 50 mm CW50 horganyzott acél bordarendszer 50 mm Isover Akusto hangszigeteléssel kitöltve 12,5 mm RB12,5 (A) normál gipszkarton lap 12,5 mm RB12,5 (A) normál gipszkarton lap		Tűzcsap szekrény Elektromos elosztó szekrény Padlófűtő Mennyezettárolás
SZV06	Mindkét oldalán impregnált 7,5 cm vastag szerelt válaszfal Th = követelmény nélkül 12,5 mm RB12,5 (H2) impregnált gipszkarton lap 50 mm CW50 horganyzott acél bordarendszer 50 mm Isover Akusto hangszigeteléssel kitöltve 12,5 mm RB12,5 (H2) impregnált gipszkarton lap 12,5 mm RB12,5 (H2) impregnált gipszkarton lap		Szerelt válaszfal konzorciónál jel
SZV07	Mindkét oldalán impregnált 12,5 cm vastag szerelt válaszfal Th = követelmény nélkül 12,5 mm RB12,5 (H2) impregnált gipszkarton lap 12,5 mm RB12,5 (H2) impregnált gipszkarton lap 75 mm CW75 horganyzott acél bordarendszer 12,5 mm RB12,5 (H2) impregnált gipszkarton lap 12,5 mm RB12,5 (H2) impregnált gipszkarton lap		Alumínium sínes AES fal sarokvédi köztelgyapattal
SZV08	Ólmozott impregnált 12,5 cm vastag szerelt válaszfal Th = követelmény nélkül 12,5 mm RB12,5 (H2) impregnált gipszkarton lap 12,5 mm RB12,5 (H2) impregnált gipszkarton lap 75 mm CW75 horganyzott acél bordarendszer 50 mm Isover Akusto hangszigeteléssel kitöltve 12,5 mm RB12,5 (H2) impregnált gipszkarton lap 12,5 mm RB12,5 (H2) impregnált gipszkarton lap		
SZV09	Tűzálló 12,5 cm vastag szerelt válaszfal Th = A2 E160 12,5 mm RF12,5 (DF) tűzálló gipszkarton lap 12,5 mm RF12,5 (DF) tűzálló gipszkarton lap 75 mm CW75 horganyzott acél bordarendszer 50 mm Isover Akusto hangszigeteléssel kitöltve 12,5 mm RF12,5 (DF) tűzálló gipszkarton lap 12,5 mm RF12,5 (DF) tűzálló gipszkarton lap		
SZA01	Impregnált 7,5 cm vastag szerelt előtétfal Th = követelmény nélkül 12,5 mm RB12,5 (DFH2) tűzálló-impregnált gipszkarton lap 12,5 mm RB12,5 (DFH2) tűzálló-impregnált gipszkarton lap 50 mm CW50 horganyzott acél bordarendszer és köztegyapattal kitöltve		
SZA02	Átlátszó 8 cm vastag szerelt aknafal Th = A2 E160 15 mm RF15 (DF) tűzálló gipszkarton lap 15 mm RF15 (DF) tűzálló gipszkarton lap 50 mm CW50 horganyzott acél bordarendszer és köztegyapattal kitöltve		
SZA03	Impregnált 7,5 cm vastag szerelt előtétfal Th = követelmény nélkül 12,5 mm RB12,5 (H2) impregnált gipszkarton lap 12,5 mm RB12,5 (H2) impregnált gipszkarton lap 50 mm CW50 horganyzott acél bordarendszer és köztegyapattal kitöltve		
SZA04	Impregnált 10 cm vastag szerelt előtétfal Th = követelmény nélkül 12,5 mm RB12,5 (H2) impregnált gipszkarton lap 12,5 mm RB12,5 (H2) impregnált gipszkarton lap 75 mm CW75 horganyzott acél bordarendszer és köztegyapattal kitöltve		
SZA05	Impregnált 7,5 cm vastag szerelt előtétfal Th = követelmény nélkül 12,5 mm RB12,5 (H2) impregnált gipszkarton lap 12,5 mm RB12,5 (H2) impregnált gipszkarton lap 50 mm CW50 horganyzott acél bordarendszer		
SZB	Impregnált 2,5 cm vastag száraz vakolat 12,5 mm RB12,5 (H2) impregnált gipszkarton lap ragasztással		

MEGVALÓSULÁSI DOKUMENTÁCIÓ

2021. MÁRC. 30.

BAU-TRADE KFT.

±0,00 = 14,27 mBf
mértékadó talajvízszint = 138,50 mBf
agresszió: XA1 (gyeng. agresszív)

XVI. KERÜLET
KERTVÁROS EGÉSZSÉGÜGYI SZOLGÁLTATA
1163 BUDAPEST, TEKLA U. 2/C

Munka: BUDAPEST FŐVÁROS
XVII. KERÜLETI SZAKRENDELŐ
ÁTALAKÍTÁSA ÉS BŐVÍTÉSE
1163 BUDAPEST, JÓKAI MÓR U. 3.
HRSZ: 102216/B

Terv: KIVITELEZÉSI TERV
Rajz: TERVEZETT ÁLLAPOT

ELEMLET-03	EKT-13
	M = 150

Dátum: 2019. 06. 21. 2021.11.18.

Generáltervező: SzmM Stúdió Kft.
1101 Budapest, Párizs utca 30/b.
Tel: 30 253 91 91
www.szmstudio.hu

Eredeti tervező: Sarádi Sándor, BUVÁTI, 1960-61.

Építész: Schrammel Zoltán, E1 01-942
Cím: 1046. m. 30 210 11 9
Schrammel Balázs
Végh-Tatár Tünde

Orvoslelt.: Finta Gábor, EGT-01-12176
Tartószerkezet: Hegyi Dezső, T 01-9529
Építéptervező: Nagy Gyula, G-01-4597
Világosság gyengeáram: Székely Zoltán, Hegedűs Zoltán, V-13 9591

Tűzvédelem: Mikos Ferenc, TUÉ 13-1491
Külső közelmű: Kovács László, VZ-TEL 13-4499
Közlekedés: Komlósi Péter, KE-T 13-10571
Fehérvári: Makovskyy Zsolt, AF-T 01 1573
HSE: dr. Mihalik Gábor, 14/22009/F
Rehab. m.: Finta Gábor, EGT-01-12176

A terv ARCHAD 13. programmal készült.

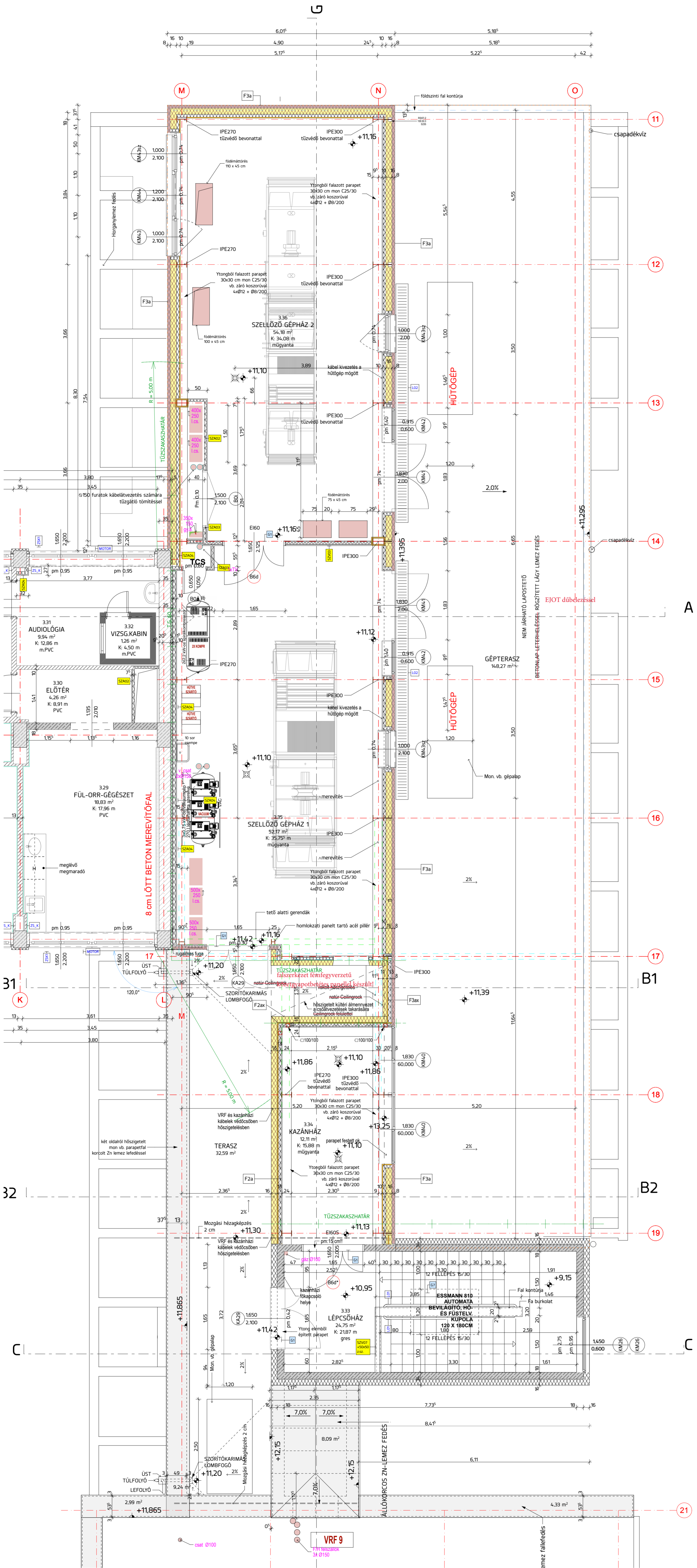

SZERELT GIPSZKARTON VÁLASZFAL, ELŐTÉFAL:	Jelmagyarázat:
SZV01 Mindkét oldalon impregnált 12,5 cm vastag szerelt válaszfal Th = követelmény nélkül 12,5 mm RB12,5 (H2) impregnált gipszkarton lap 12,5 mm RB12,5 (H2) impregnált gipszkarton lap 75 mm CW75 horganyzott acél bordarendszer 50 mm Isover Akusto hangszigeteléssel kitöltve 12,5 mm RB12,5 (H2) impregnált gipszkarton lap 12,5 mm RB12,5 (H2) impregnált gipszkarton lap	±0,00 Kész padló szint +0,15 Sztívtávlat ±0,00 Meglévő megtartandó vb. szerkezet Meglévő megtartandó falszerkezet Bontandó fal és vb. szerkezet Bontandó ajtó Bontandó ablak Tervezett vasbeton Tervezett tón.km.tégla Tervezett falazóblokk Tervezett beton zsakófal Tervezett 12,5 cm g.k. válaszfal Tervezett 10 cm g.k. válaszfal Tervezett 7,5 g.k. válaszfal Tervezett 10 cm g.k. előtét fal Tervezett 7,5 cm g.k. előtét fal Gipszkarton száraz vakolat
SZV02 "Száras" 12,5 cm vastag szerelt válaszfal Th = követelmény nélkül 12,5 mm RB12,5 (A) normál gipszkarton lap 12,5 mm RB12,5 (A) normál gipszkarton lap 75 mm CW75 horganyzott acél bordarendszer 50 mm Isover Akusto hangszigeteléssel kitöltve 12,5 mm RB12,5 (A) normál gipszkarton lap 12,5 mm RB12,5 (A) normál gipszkarton lap	Hőszigetelés Acél pillér tűzgátló borítással Ajtó küszöb nélkül Ajtó burkolatváltó profil Ajtó küszöbrel Akadálymentes kézmosó Orvosi könyvtárolós kézmosó Kombinált, rozsdamentes acél kézmosó-különő Padlóösszefolyó Tálcá nélküli zuhany 2 oldali függőnyvel Fűtőtest Korlát és ütköző (a falakhoz és a sarokhoz mindenütt íves elemmel forrasztva bet)
SZV03 Mindkét oldalon impregnált 12,5 cm vastag szerelt válaszfal Th = követelmény nélkül 12,5 mm RB12,5 (DFH2) tűzgátló-impregnált gipszkarton lap 12,5 mm RB12,5 (DFH2) tűzgátló-impregnált gipszkarton lap 75 mm CW75 horganyzott acél bordarendszer 40 mm Isover Ultimo Piano szigeteléssel kitöltve 12,5 mm RB12,5 (DFH2) tűzgátló-impregnált gipszkarton lap 12,5 mm RB12,5 (DFH2) tűzgátló-impregnált gipszkarton lap	Padlóösszefolyó Elektromos elosztó szekrény Padlódtörtés Mennyezettörtés
SZV04 Mindkét oldalon impregnált 10 cm vastag szerelt válaszfal Th = követelmény nélkül 12,5 mm RB12,5 (H2) impregnált gipszkarton lap 12,5 mm RB12,5 (H2) impregnált gipszkarton lap 50 mm CW50 horganyzott acél bordarendszer 50 mm Isover Akusto hangszigeteléssel kitöltve 12,5 mm RB12,5 (H2) impregnált gipszkarton lap 12,5 mm RB12,5 (H2) impregnált gipszkarton lap	Szerelt válaszfal konzorciós jel Alumínium sines AES fal sarokvédi
SZV05 "Száras" 10 cm vastag szerelt válaszfal Th = követelmény nélkül 12,5 mm RB12,5 (A) normál gipszkarton lap 12,5 mm RB12,5 (A) normál gipszkarton lap 50 mm CW50 horganyzott acél bordarendszer 50 mm Isover Akusto hangszigeteléssel kitöltve 12,5 mm RB12,5 (A) normál gipszkarton lap 12,5 mm RB12,5 (A) normál gipszkarton lap	SZV01 Szerelt válaszfal konzorciós jel
SZV06 Mindkét oldalon impregnált 7,5 cm vastag szerelt válaszfal Th = követelmény nélkül 12,5 mm RB12,5 (H2) impregnált gipszkarton lap 12,5 mm RB12,5 (H2) impregnált gipszkarton lap 50 mm CW50 horganyzott acél bordarendszer 50 mm Isover Akusto hangszigeteléssel kitöltve 12,5 mm RB12,5 (H2) impregnált gipszkarton lap 12,5 mm RB12,5 (H2) impregnált gipszkarton lap	SZA01 Impregnált 7,5 cm vastag szerelt előtétfal Th = követelmény nélkül 12,5 mm RB12,5 (DFH2) tűzgátló-impregnált gipszkarton lap 12,5 mm RB12,5 (DFH2) tűzgátló-impregnált gipszkarton lap 50 mm CW50 horganyzott acél bordarendszer és 50 mm köztegyapottal kitöltve
SZV07 Mindkét oldalon impregnált 12,5 cm vastag szerelt válaszfal Th = követelmény nélkül 12,5 mm RB12,5 (H2) impregnált gipszkarton lap 12,5 mm RB12,5 (H2) impregnált gipszkarton lap 75 mm CW75 horganyzott acél bordarendszer 12,5 mm RB12,5 (H2) impregnált gipszkarton lap 12,5 mm RB12,5 (H2) impregnált gipszkarton lap	SZA02 Átlósítas 8 cm vastag szerelt aknafal Th = követelmény nélkül 15 mm RF15 (DF) tűzgátló gipszkarton lap 15 mm RF15 (DF) tűzgátló gipszkarton lap 50 mm CW50 horganyzott acél bordarendszer 50 mm köztegyapottal kitöltve
SZV08 Ólomozott impregnált 12,5 cm vastag szerelt válaszfal Th = követelmény nélkül 12,5 mm RB12,5 (H2) impregnált gipszkarton lap 1 mm ólomkiszorított gipszkarton lap 12,5 mm RB12,5 (H2) impregnált gipszkarton lap 75 mm CW75 horganyzott acél bordarendszer 50 mm Isover Akusto hangszigeteléssel kitöltve 12,5 mm RB12,5 (H2) impregnált gipszkarton lap 12,5 mm RB12,5 (H2) impregnált gipszkarton lap	SZA03 Impregnált 7,5 cm vastag szerelt előtétfal Th = követelmény nélkül 12,5 mm RB12,5 (H2) impregnált gipszkarton lap 12,5 mm RB12,5 (H2) impregnált gipszkarton lap 50 mm CW50 horganyzott acél bordarendszer 50 mm köztegyapottal kitöltve
SZV09 Tűzgátló 12,5 cm vastag szerelt válaszfal Th = követelmény nélkül 12,5 mm RB12,5 (DF) tűzgátló gipszkarton lap 12,5 mm RB12,5 (DF) tűzgátló gipszkarton lap 75 mm CW75 horganyzott acél bordarendszer 50 mm Isover Akusto hangszigeteléssel kitöltve 12,5 mm RB12,5 (DF) tűzgátló gipszkarton lap 12,5 mm RB12,5 (DF) tűzgátló gipszkarton lap	SZA04 Impregnált 10 cm vastag szerelt előtétfal Th = követelmény nélkül 12,5 mm RB12,5 (H2) impregnált gipszkarton lap 12,5 mm RB12,5 (H2) impregnált gipszkarton lap 75 mm CW75 horganyzott acél bordarendszer 50 mm köztegyapottal kitöltve
SZA01 Impregnált 7,5 cm vastag szerelt előtétfal Th = követelmény nélkül 12,5 mm RB12,5 (DFH2) tűzgátló-impregnált gipszkarton lap 12,5 mm RB12,5 (DFH2) tűzgátló-impregnált gipszkarton lap 50 mm CW50 horganyzott acél bordarendszer és 50 mm köztegyapottal kitöltve	SZA05 Impregnált 7,5 cm vastag szerelt előtétfal Th = követelmény nélkül 12,5 mm RB12,5 (H2) impregnált gipszkarton lap 12,5 mm RB12,5 (H2) impregnált gipszkarton lap 50 mm CW50 horganyzott acél bordarendszer
SZA02 Átlósítas 8 cm vastag szerelt aknafal Th = követelmény nélkül 15 mm RF15 (DF) tűzgátló gipszkarton lap 15 mm RF15 (DF) tűzgátló gipszkarton lap 50 mm CW50 horganyzott acél bordarendszer 50 mm köztegyapottal kitöltve	SZB Impregnált 2,5 cm vastag száraz vakolat Th = követelmény nélkül 12,5 mm RB12,5 (H2) impregnált gipszkarton lap ragasztás
SZA03 Impregnált 7,5 cm vastag szerelt előtétfal Th = követelmény nélkül 12,5 mm RB12,5 (H2) impregnált gipszkarton lap 12,5 mm RB12,5 (H2) impregnált gipszkarton lap 50 mm CW50 horganyzott acél bordarendszer 50 mm köztegyapottal kitöltve	
SZA04 Impregnált 10 cm vastag szerelt előtétfal Th = követelmény nélkül 12,5 mm RB12,5 (H2) impregnált gipszkarton lap 12,5 mm RB12,5 (H2) impregnált gipszkarton lap 75 mm CW75 horganyzott acél bordarendszer 50 mm köztegyapottal kitöltve	
SZA05 Impregnált 7,5 cm vastag szerelt előtétfal Th = követelmény nélkül 12,5 mm RB12,5 (H2) impregnált gipszkarton lap 12,5 mm RB12,5 (H2) impregnált gipszkarton lap 50 mm CW50 horganyzott acél bordarendszer	

Szárazépítési tűzvédelmi falak vonatkozásában lásd építész átadási dokumentációt 32.a-g. sorszámú megvalósulási tervlapokat!

MEGVALÓSULÁSI DOKUMENTÁCIÓ

2021 MÁRC 30.

BAU-TRADE KFT.

±0,00 = 14,27 mBf mértékadó talajszint = 138,50 mBf agresszivitás: XA1 (gyeng. agresszív)	
XVII. KERÜLET KERTVÁROS EGÉSZSÉGÜGYI SZOLGÁLTATA 1163 BUDAPEST, TEKLA U. 2/C	
Munka:	BUDAPEST FŐVÁROS XVII. KERÜLETI SZAKRENDELŐ ÁTALKÍTÁSA ÉS BŐVÍTÉSE 1163 BUDAPEST, JÓKAI MÓR U. 3. HRSZ.: 102216/8
Terv:	KIVITELEZÉSI TERV
Rajz:	TERVEZETT ÁLLAPOT
Dátum:	2019. 06. 21. 2021. 03. 04.
Generátortervező:	Székely Zoltán
Eredeti tervező:	Székely Zoltán
Építész:	Székely Zoltán
Orvos-technikai:	Finta Gábor
Tartószerkezet:	Hegyi Dezső
Építésgépkész:	Nagy Gyula
Villamosági gyengeáram:	Székely Zoltán
Tűzvédelem:	Miklós Ferenc
Külső közelmű:	Kovács László
Közlekedés:	Komlósi Péter
Feladatok:	Makovszky Zoltán
HSE:	Dr. Mihalik Csilla
Rehab. m.:	Finta Gábor

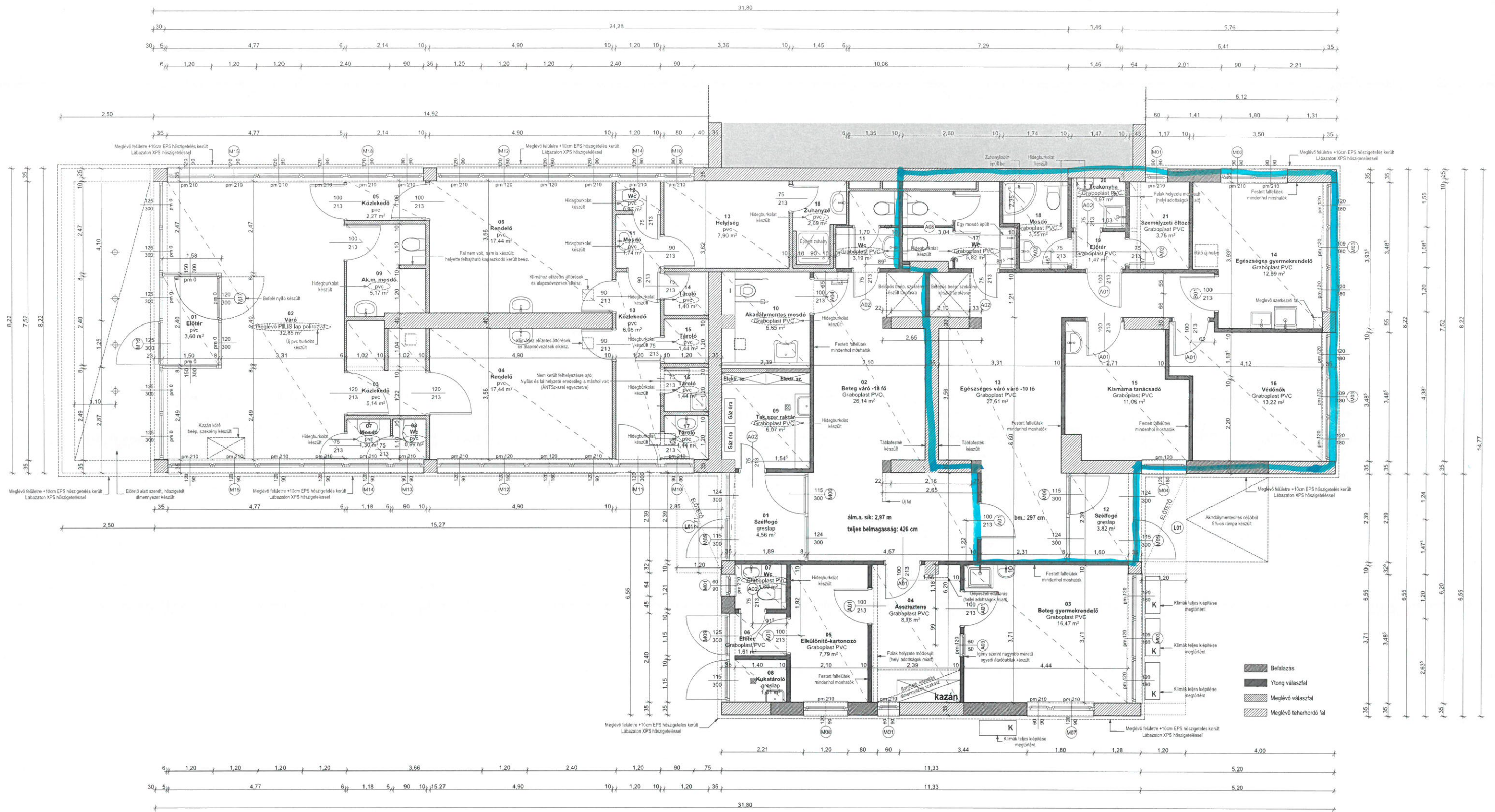

Önkormányzat megnevezése:

Leltárkörzet megnevezése:

Leltárkörzet címe:

Budapest Főváros XVI. Kerület Önkormányzat

Területi vésőnök (0814-0818)

XVI. Kerület

Sorszám	Eszköz megnevezése	Leltárazonosító	gyári szám	darabszám	bekerülési (nyilvántartás szerinti) érték/db	Eszköz tulajdonosa (önkormányzat vagy egyéb)
1.	Szűrőaudiométer AudiTest	1310001852	18619	1	261 811,00	XVI. Kerület Kertvárosi Egészségügyi Szolgálat
2.	Szűrőaudiométer SA-7	1310002217		1	275 591,00	XVI. Kerület Kertvárosi Egészségügyi Szolgálat
3.	Konyhabútor beép. 3 részes	1310002251		1	357 500,00	XVI. Kerület Kertvárosi Egészségügyi Szolgálat
4.	Szűrőaudiométer AudiTest	1310002273	2004EAT553968	1	205 709,00	XVI. Kerület Kertvárosi Egészségügyi Szolgálat
5.	Szűrőaudiométer AudiTest	1310002279	2102EAT554517	1	205 709,00	XVI. Kerület Kertvárosi Egészségügyi Szolgálat
6.	Szűrőaudiométer AudiTest	1310002280	2102EAT554558	1	205 709,00	XVI. Kerület Kertvárosi Egészségügyi Szolgálat
7.	Beltéri tolóajtós vitrin,tűzbiztos	1390003975		1	62 760,00	XVI. Kerület Kertvárosi Egészségügyi Szolgálat
8.	Beltéri tolóajtós vitrin,tűzbi	1390003976		1	62 760,00	XVI. Kerület Kertvárosi Egészségügyi Szolgálat
9.	számítógép Védőnői Szolg.	1310000936		1	72 837,00	XVI. Kerület Kertvárosi Egészségügyi Szolgálat
10.	Monitor Védőnői Szolg.XEROX 17"	1310000939		1	65 000,00	XVI. Kerület Kertvárosi Egészségügyi Szolgálat
11.	Notebook Isk.eü.Szolg.	1310000955		1	171 500,00	XVI. Kerület Kertvárosi Egészségügyi Szolgálat
12.	Számítógép +monitor+ WIN Vista	1310001028	FC080724/1ÉV/001	1	126 768,00	XVI. Kerület Kertvárosi Egészségügyi Szolgálat
13.	Számítógép +monitor+ WIN Vista	1310001031	FC080724/1ÉV/004	1	126 768,00	XVI. Kerület Kertvárosi Egészségügyi Szolgálat
14.	Számítógép +monitor+ WIN Vista	1310001032	FC080724/1ÉV/005	1	126 768,00	XVI. Kerület Kertvárosi Egészségügyi Szolgálat
15.	Számítógép +monitor+ WIN Vista	1310001033	FC080724/1ÉV/006	1	126 768,00	XVI. Kerület Kertvárosi Egészségügyi Szolgálat
16.	Számítógép +monitor+ WIN Vista	1310001034	FC080724/1ÉV/007	1	126 768,00	XVI. Kerület Kertvárosi Egészségügyi Szolgálat
17.	Konf.Flash Tower Office AMD X2	1310001298	FC20110505/24/002	1	79 100,00	XVI. Kerület Kertvárosi Egészségügyi Szolgálat
18.	Konf.Flash Tower Office AMD X2	1310001299	FC20110505/24/003	1	79 100,00	XVI. Kerület Kertvárosi Egészségügyi Szolgálat
19.	Konf.Flash Tower Office AMD X2	1310001300	FC20110505/24/004	1	79 100,00	XVI. Kerület Kertvárosi Egészségügyi Szolgálat
20.	Konf.Flash Tower Office AMD X2	1310001301	FC20110505/24/005	1	79 100,00	XVI. Kerület Kertvárosi Egészségügyi Szolgálat
21.	Monitor 19""BENQ GL940M DVI LE	1310001305	ETACA02046SLO	1	29 937,00	XVI. Kerület Kertvárosi Egészségügyi Szolgálat
22.	Monitor 19""BENQ GL940M DVI LE	1310001306	ETACA02059SLO	1	29 937,00	XVI. Kerület Kertvárosi Egészségügyi Szolgálat
23.	Monitor 19""BENQ GL940M DVI LE	1310001307	ETACA02060SLO	1	29 938,00	XVI. Kerület Kertvárosi Egészségügyi Szolgálat
24.	Monitor 19""BENQ GL940M DVI LE	1310001308	ETACA02166SLO	1	29 938,00	XVI. Kerület Kertvárosi Egészségügyi Szolgálat
25.	Számítógép	1310001445	FC/20120420/12+36/013	1	103 873,00	XVI. Kerület Kertvárosi Egészségügyi Szolgálat
26.	Számítógép	1310001479	FC/20120420/12+36/047	1	95 449,00	XVI. Kerület Kertvárosi Egészségügyi Szolgálat
27.	Számítógép beléptető FC20150211/12/001	1390001802		1	46 000,00	XVI. Kerület Kertvárosi Egészségügyi Szolgálat
28.	Szkenner Canon Lide 220	1390002410		1	18 897,00	XVI. Kerület Kertvárosi Egészségügyi Szolgálat
29.	Szkenner Canon Lide 120	1390002412		1	14 086,00	XVI. Kerület Kertvárosi Egészségügyi Szolgálat
30.	Számítógép DELL Optiplex+ WIN10	1390002447		1	179 500,00	XVI. Kerület Kertvárosi Egészségügyi Szolgálat
31.	Monitor Philips 21,5"	1390002659	ZV0A1848021137	1	23 765,00	XVI. Kerület Kertvárosi Egészségügyi Szolgálat
32.	Monitor Philips 21,5"	1390002660	ZV0A1848021163	1	23 765,00	XVI. Kerület Kertvárosi Egészségügyi Szolgálat
33.	Monitor Philips 21,5"	1390002677	ZV0A1902014003	1	23 765,00	XVI. Kerület Kertvárosi Egészségügyi Szolgálat
34.	Monitor Philips 21,5"	1390002681	ZV0A1902014010	1	23 765,00	XVI. Kerület Kertvárosi Egészségügyi Szolgálat
35.	Számítógép Intel s1151	1390002746	1920063	1	145 085,00	XVI. Kerület Kertvárosi Egészségügyi Szolgálat
36.	Számítógép Intel s1151	1390002765	1923017	1	145 085,00	XVI. Kerület Kertvárosi Egészségügyi Szolgálat
37.	Mobiltelefon Xaomi Redmi Go	1390002851	23372/89WW02535	1	19 527,00	XVI. Kerület Kertvárosi Egészségügyi Szolgálat
38.	Mobiltelefon Xiaomi Redmi9AT	1390004054	37571/62U701303	1	34 799,00	XVI. Kerület Kertvárosi Egészségügyi Szolgálat
39.	Mobiltelefon Xiaomi Redmi9AT	1390004055	37571/62U702160	1	34 799,00	XVI. Kerület Kertvárosi Egészségügyi Szolgálat

40.	Pelenkázó	1310000707		1	24 996,00	XVI. Kerület Kertvárosi Egészségügyi Szolgálat
41.	Szűrőaudiométer Védőnői Szolg	1310000918		1	243 438,00	XVI. Kerület Kertvárosi Egészségügyi Szolgálat
42.	Babydop 0605104	1310000919		1	79 563,00	XVI. Kerület Kertvárosi Egészségügyi Szolgálat
43.	Szűrőaudiométer Védőnői Szolg.	1310000920		1	244 030,00	XVI. Kerület Kertvárosi Egészségügyi Szolgálat
44.	mellszívógép Védőnői Szolg. (20	1310000927		1	100 000,00	XVI. Kerület Kertvárosi Egészségügyi Szolgálat
45.	Babydop 1972513	1310000945		1	67 500,00	XVI. Kerület Kertvárosi Egészségügyi Szolgálat
46.	Babydop 1972508	1310000946		1	67 500,00	XVI. Kerület Kertvárosi Egészségügyi Szolgálat
47.	Mérleg állványos magasság mérő	1310001153		1	137 500,00	XVI. Kerület Kertvárosi Egészségügyi Szolgálat
48.	Doppler Vasodop 8 MHz	1310001159		1	80 000,00	XVI. Kerület Kertvárosi Egészségügyi Szolgálat
49.	Doppler Vasodop 8 MHz	1310001160		1	80 000,00	XVI. Kerület Kertvárosi Egészségügyi Szolgálat
50.	Doppler Vasodop 8 MHz	1310001161		1	80 000,00	XVI. Kerület Kertvárosi Egészségügyi Szolgálat
51.	Szűrőaudiométer 9000 1102EAT42	1310001211		1	168 000,00	XVI. Kerület Kertvárosi Egészségügyi Szolgálat
52.	Szűrőaudiométer 9000	1310001212		1	168 000,00	XVI. Kerület Kertvárosi Egészségügyi Szolgálat
53.	KÉPNÉZŐ ÁLL. MONITORRAL	1310001270		1	1 230 235,00	XVI. Kerület Kertvárosi Egészségügyi Szolgálat
54.	Medela mellszívó+2fejes szívók	1310001276		1	231 900,00	XVI. Kerület Kertvárosi Egészségügyi Szolgálat
55.	Medela mellszívó+2fejes szívók	1310001277		1	231 900,00	XVI. Kerület Kertvárosi Egészségügyi Szolgálat
56.	Medela mellszívó+2fejes szívók	1310001278		1	231 900,00	XVI. Kerület Kertvárosi Egészségügyi Szolgálat
57.	Medela mellszívó+2fejes szívók	1310001279		1	231 900,00	XVI. Kerület Kertvárosi Egészségügyi Szolgálat
58.	Szekrény pelenkázó fehér 150x7	1310001285		1	142 790,00	XVI. Kerület Kertvárosi Egészségügyi Szolgálat
59.	Doppler TAP DOP 2MHz hálózati	1310001330		1	131 520,00	XVI. Kerület Kertvárosi Egészségügyi Szolgálat
60.	Babydop 2MHz fejfel elemes	1310001331		1	60 000,00	XVI. Kerület Kertvárosi Egészségügyi Szolgálat
61.	Állványos személymérleg SECA 7	1310001332		1	66 000,00	XVI. Kerület Kertvárosi Egészségügyi Szolgálat
62.	Split Klíma	1310001591		1	210 668,00	XVI. Kerület Kertvárosi Egészségügyi Szolgálat
63.	Split Klíma	1310001592		1	210 668,00	XVI. Kerület Kertvárosi Egészségügyi Szolgálat
64.	Szűrőaudiométer 9000	1310002319	2301EAT780062	1	182 677,00	XVI. Kerület Kertvárosi Egészségügyi Szolgálat
65.	Fonendoszkóp duó Kawe zöld	1390001830		1	3 228,00	XVI. Kerület Kertvárosi Egészségügyi Szolgálat
66.	Fonendoszkóp duó Kawe zöld	1390001831		1	3 228,00	XVI. Kerület Kertvárosi Egészségügyi Szolgálat
67.	Fonendoszkóp duó Kawe zöld	1390001832		1	3 229,00	XVI. Kerület Kertvárosi Egészségügyi Szolgálat
68.	telefonkészülék GXP-1405 000B824C47C4	1390001934		1	1 080,00	XVI. Kerület Kertvárosi Egészségügyi Szolgálat
69.	telefonkészülék GXP-1405 000B824C47C6	1390001936		1	1 080,00	XVI. Kerület Kertvárosi Egészségügyi Szolgálat
70.	telefonkészülék GXP-1405 000B824C4B60	1390001960		1	1 080,00	XVI. Kerület Kertvárosi Egészségügyi Szolgálat
71.	telefonkészülék GXP-1405 000B824C4B64	1390001962		1	1 080,00	XVI. Kerület Kertvárosi Egészségügyi Szolgálat
72.	telefonkészülék GXP-1405 000B824C4B68	1390001965		1	1 080,00	XVI. Kerület Kertvárosi Egészségügyi Szolgálat
73.	telefonkészülék GXP-1405 000B824C4B6A	1390001966		1	1 080,00	XVI. Kerület Kertvárosi Egészségügyi Szolgálat
74.	Vetítővászon álvánnyal	1390002069		1	15 940,00	XVI. Kerület Kertvárosi Egészségügyi Szolgálat
75.	Projektor	1390002070		1	80 100,00	XVI. Kerület Kertvárosi Egészségügyi Szolgálat
76.	Mérleg TEFAL	1390002074		1	4 724,00	XVI. Kerület Kertvárosi Egészségügyi Szolgálat
77.	Scenner CANON LIDE 120	1390002077		1	15 661,00	XVI. Kerület Kertvárosi Egészségügyi Szolgálat
78.	Scenner CANON LIDE 120	1390002078		1	15 661,00	XVI. Kerület Kertvárosi Egészségügyi Szolgálat
79.	Scenner CANON LIDE 120	1390002079		1	15 661,00	XVI. Kerület Kertvárosi Egészségügyi Szolgálat
80.	Scenner CANON LIDE 120	1390002080		1	15 660,00	XVI. Kerület Kertvárosi Egészségügyi Szolgálat
81.	Hűtőszekrény, Zanussi ZRG15805WA	1390002150		1	45 661,00	XVI. Kerület Kertvárosi Egészségügyi Szolgálat
82.	Várótermi pad, 4 személyes, zöld	1390002154		1	49 528,00	XVI. Kerület Kertvárosi Egészségügyi Szolgálat
83.	Várótermi pad, 3 személyes, zöld	1390002157		1	37 717,00	XVI. Kerület Kertvárosi Egészségügyi Szolgálat
84.	Fogas, álló	1390002159		1	6 500,00	XVI. Kerület Kertvárosi Egészségügyi Szolgálat
85.	Fogas, álló	1390002161		1	6 500,00	XVI. Kerület Kertvárosi Egészségügyi Szolgálat

86.	Vizsgálóágy, állítható magasságú	1390002162		1	36 900,00	XVI. Kerület Kertvárosi Egészségügyi Szolgálat
87.	Műszertartó, nagy	1390002163		1	15 575,00	XVI. Kerület Kertvárosi Egészségügyi Szolgálat
88.	Szék, Iso Full króm, fehér	1390002164		1	9 606,00	XVI. Kerület Kertvárosi Egészségügyi Szolgálat
89.	Szék, Iso Full króm, fehér	1390002165		1	9 606,00	XVI. Kerület Kertvárosi Egészségügyi Szolgálat
90.	Szék, Iso Full króm, fehér	1390002166		1	9 606,00	XVI. Kerület Kertvárosi Egészségügyi Szolgálat
91.	Szék, Iso Full króm, fehér	1390002167		1	9 607,00	XVI. Kerület Kertvárosi Egészségügyi Szolgálat
92.	Szék orvosi, gázrugóval, görgővel, fehér	1390002168		1	14 000,00	XVI. Kerület Kertvárosi Egészségügyi Szolgálat
93.	Szék orvosi, gázrugóval, görgővel, fehér	1390002169		1	14 000,00	XVI. Kerület Kertvárosi Egészségügyi Szolgálat
94.	Szék forgó, orvosi, fekete	1390002170		1	13 000,00	XVI. Kerület Kertvárosi Egészségügyi Szolgálat
95.	Szék várótermi, fekete vászon ülővel	1390002171		1	7 000,00	XVI. Kerület Kertvárosi Egészségügyi Szolgálat
96.	Szék várótermi, fekete vászon ülővel	1390002172		1	7 000,00	XVI. Kerület Kertvárosi Egészségügyi Szolgálat
97.	Szék várótermi, fekete vászon ülővel	1390002173		1	7 000,00	XVI. Kerület Kertvárosi Egészségügyi Szolgálat
98.	Asztal író, bükk, 120x60,75	1390002176		1	49 780,00	XVI. Kerület Kertvárosi Egészségügyi Szolgálat
99.	Asztal író, bükk, 120x60,75	1390002177		1	49 780,00	XVI. Kerület Kertvárosi Egészségügyi Szolgálat
100.	Asztal író, bükk, 120x60,75	1390002178		1	49 780,00	XVI. Kerület Kertvárosi Egészségügyi Szolgálat
101.	Asztal író, bükk, 120x60,75	1390002179		1	49 780,00	XVI. Kerület Kertvárosi Egészségügyi Szolgálat
102.	Pelenkázó, dupla 150x70,75	1390002181		1	64 386,00	XVI. Kerület Kertvárosi Egészségügyi Szolgálat
103.	Pelenkázó szimpla, 75x70,70	1390002182		1	32 518,00	XVI. Kerület Kertvárosi Egészségügyi Szolgálat
104.	Asztal, fehér 90x90,88	1390002183		1	18 450,00	XVI. Kerület Kertvárosi Egészségügyi Szolgálat
105.	Polc álló, bükk 60x40,100	1390002184		1	13 381,00	XVI. Kerület Kertvárosi Egészségügyi Szolgálat
106.	Látásvizsg. Kettesy, plexilap dupla	1390002185		1	50 787,00	XVI. Kerület Kertvárosi Egészségügyi Szolgálat
107.	Vérnyomásmérő Riester Precisa	1390002202		1	11 023,00	XVI. Kerület Kertvárosi Egészségügyi Szolgálat
108.	Vérnyomásmérő Riester Precisa	1390002203		1	11 023,00	XVI. Kerület Kertvárosi Egészségügyi Szolgálat
109.	Fonendoszkóp duó KaWe kék	1390002204		1	3 464,00	XVI. Kerület Kertvárosi Egészségügyi Szolgálat
110.	Fonendoszkóp duó KaWe kék	1390002205		1	3 464,00	XVI. Kerület Kertvárosi Egészségügyi Szolgálat
111.	Doppler fejfel Sonotrax LCD 2MHz	1390002206		1	47 244,00	XVI. Kerület Kertvárosi Egészségügyi Szolgálat
112.	Doppler fejfel Sonotrax LCD 2MHz	1390002207		1	47 244,00	XVI. Kerület Kertvárosi Egészségügyi Szolgálat
113.	Doppler fejfel Sonotrax LCD 2MHz	1390002208		1	47 244,00	XVI. Kerület Kertvárosi Egészségügyi Szolgálat
114.	Doppler fejfel Sonotrax LCD 2MHz	1390002209		1	47 244,00	XVI. Kerület Kertvárosi Egészségügyi Szolgálat
115.	Doppler fejfel Sonotrax LCD 2MHz	1390002210		1	47 244,00	XVI. Kerület Kertvárosi Egészségügyi Szolgálat
116.	Látásvizsgáló papír felnőtt betű-villa	1390002211		1	630,00	XVI. Kerület Kertvárosi Egészségügyi Szolgálat
117.	Szék támlás króm kórtermi fehér	1390002214		1	14 173,00	XVI. Kerület Kertvárosi Egészségügyi Szolgálat
118.	Szék támlás króm kórtermi fehér	1390002215		1	14 173,00	XVI. Kerület Kertvárosi Egészségügyi Szolgálat
119.	Szék támlás króm kórtermi fehér	1390002216		1	14 173,00	XVI. Kerület Kertvárosi Egészségügyi Szolgálat
120.	Vérnyomásmérő Omron M2	1390002242		1	11 024,00	XVI. Kerület Kertvárosi Egészségügyi Szolgálat
121.	Várótermi pad műa.üléssel 4 személyes	1390002334		1	31 418,00	XVI. Kerület Kertvárosi Egészségügyi Szolgálat
122.	Várótermi pad műa.üléssel 4 személyes	1390002335		1	31 418,00	XVI. Kerület Kertvárosi Egészségügyi Szolgálat
123.	Várótermi pad műa.üléssel 3 személyes	1390002336		1	27 480,00	XVI. Kerület Kertvárosi Egészségügyi Szolgálat
124.	Várótermi pad műa.üléssel 2 személyes	1390002337		1	19 606,00	XVI. Kerület Kertvárosi Egészségügyi Szolgálat
125.	Várótermi pad műa.üléssel 2 személyes	1390002338		1	19 606,00	XVI. Kerület Kertvárosi Egészségügyi Szolgálat
126.	Várótermi pad műa.üléssel 2 személyes	1390002339		1	19 606,00	XVI. Kerület Kertvárosi Egészségügyi Szolgálat
127.	Várótermi pad műa.üléssel 2 személyes	1390002340		1	19 606,00	XVI. Kerület Kertvárosi Egészségügyi Szolgálat
128.	Várótermi pad műa.üléssel 2 személyes	1390002341		1	19 606,00	XVI. Kerület Kertvárosi Egészségügyi Szolgálat
129.	Várótermi pad műa.üléssel 2 személyes	1390002342		1	19 606,00	XVI. Kerület Kertvárosi Egészségügyi Szolgálat
130.	Vizsgálóágy	1390002343		1	33 071,00	XVI. Kerület Kertvárosi Egészségügyi Szolgálat
131.	Vizsgálópamlag acélváz	1390002344		1	38 583,00	XVI. Kerület Kertvárosi Egészségügyi Szolgálat

132.	ISO Full Króm szék fehér 25mm szivaccsal	1390002345		1	9 843,00	XVI. Kerület Kertvárosi Egészségügyi Szolgálat
133.	ISO Full Króm szék fehér 25mm szivaccsal	1390002346		1	9 843,00	XVI. Kerület Kertvárosi Egészségügyi Szolgálat
134.	Kétlépcsős fellépő zsámoly	1390002347		1	10 158,00	XVI. Kerület Kertvárosi Egészségügyi Szolgálat
135.	Pelenkázó szimpla 70x70	1390002351		1	35 434,00	XVI. Kerület Kertvárosi Egészségügyi Szolgálat
136.	Pelenkázó szimpla 70x70	1390002352		1	35 434,00	XVI. Kerület Kertvárosi Egészségügyi Szolgálat
137.	Pelenkázó szimpla 70x70	1390002353		1	35 433,00	XVI. Kerület Kertvárosi Egészségügyi Szolgálat
138.	Pelenkázó szimpla 70x70	1390002354		1	35 433,00	XVI. Kerület Kertvárosi Egészségügyi Szolgálat
139.	Polcos szekrény 70x45x100	1390002355		1	15 748,00	XVI. Kerület Kertvárosi Egészségügyi Szolgálat
140.	Polcos szekrény 70x45x100	1390002356		1	15 748,00	XVI. Kerület Kertvárosi Egészségügyi Szolgálat
141.	Polcos szekrény 70x45x100	1390002357		1	15 748,00	XVI. Kerület Kertvárosi Egészségügyi Szolgálat
142.	Ajtós szekrény 70x45x100	1390002358		1	20 472,00	XVI. Kerület Kertvárosi Egészségügyi Szolgálat
143.	Ajtós szekrény 70x45x100	1390002359		1	20 472,00	XVI. Kerület Kertvárosi Egészségügyi Szolgálat
144.	Ajtós szekrény 70x45x100	1390002360		1	20 472,00	XVI. Kerület Kertvárosi Egészségügyi Szolgálat
145.	Ajtós szekrény 70x45x100	1390002361		1	20 472,00	XVI. Kerület Kertvárosi Egészségügyi Szolgálat
146.	Asztal fehér 70*90	1390002362		1	18 898,00	XVI. Kerület Kertvárosi Egészségügyi Szolgálat
147.	Severin fogas	1390002363		1	13 308,00	XVI. Kerület Kertvárosi Egészségügyi Szolgálat
148.	Severin fogas	1390002364		1	13 307,00	XVI. Kerület Kertvárosi Egészségügyi Szolgálat
149.	Severin fogas	1390002365		1	13 307,00	XVI. Kerület Kertvárosi Egészségügyi Szolgálat
150.	Severin fogas	1390002366		1	13 307,00	XVI. Kerület Kertvárosi Egészségügyi Szolgálat
151.	Severin fogas	1390002367		1	13 307,00	XVI. Kerület Kertvárosi Egészségügyi Szolgálat
152.	Severin fogas	1390002368		1	13 307,00	XVI. Kerület Kertvárosi Egészségügyi Szolgálat
153.	Severin fogas	1390002369		1	13 307,00	XVI. Kerület Kertvárosi Egészségügyi Szolgálat
154.	Candy CCTOS482WH komb.hűtőszekrény	1390002370		1	29 920,00	XVI. Kerület Kertvárosi Egészségügyi Szolgálat
155.	Görgős fiókos elem MALM	1390002372		1	15 740,00	XVI. Kerület Kertvárosi Egészségügyi Szolgálat
156.	Görgős fiókos elem MALM	1390002373		1	15 740,00	XVI. Kerület Kertvárosi Egészségügyi Szolgálat
157.	Görgős fiókos elem MALM	1390002374		1	15 740,00	XVI. Kerület Kertvárosi Egészségügyi Szolgálat
158.	Görgős fiókos elem MALM	1390002375		1	15 740,00	XVI. Kerület Kertvárosi Egészségügyi Szolgálat
159.	Asztal kihúható lappal MALM	1390002376		1	31 489,00	XVI. Kerület Kertvárosi Egészségügyi Szolgálat
160.	Asztal LINNMON	1390002377		1	5 662,00	XVI. Kerület Kertvárosi Egészségügyi Szolgálat
161.	Asztal LINNMON	1390002378		1	5 661,00	XVI. Kerület Kertvárosi Egészségügyi Szolgálat
162.	Asztal LINNMON	1390002379		1	5 661,00	XVI. Kerület Kertvárosi Egészségügyi Szolgálat
163.	Gyerek asztal MAMMUT	1390002380		1	7 079,00	XVI. Kerület Kertvárosi Egészségügyi Szolgálat
164.	Gyerek asztal MAMMUT	1390002381		1	7 079,00	XVI. Kerület Kertvárosi Egészségügyi Szolgálat
165.	Gyerek szék v.kék MAMMUT	1390002382		1	2 355,00	XVI. Kerület Kertvárosi Egészségügyi Szolgálat
166.	Gyerek szék v.kék MAMMUT	1390002383		1	2 355,00	XVI. Kerület Kertvárosi Egészségügyi Szolgálat
167.	Gyerek szék v.kék MAMMUT	1390002384		1	2 355,00	XVI. Kerület Kertvárosi Egészségügyi Szolgálat
168.	Gyerek szék v.kék MAMMUT	1390002385		1	2 355,00	XVI. Kerület Kertvárosi Egészségügyi Szolgálat
169.	Gyerek szék v.zöld MAMMUT	1390002386		1	2 354,00	XVI. Kerület Kertvárosi Egészségügyi Szolgálat
170.	Gyerek szék v.zöld MAMMUT	1390002387		1	2 354,00	XVI. Kerület Kertvárosi Egészségügyi Szolgálat
171.	Gyerek szék v.zöld MAMMUT	1390002388		1	2 354,00	XVI. Kerület Kertvárosi Egészségügyi Szolgálat
172.	Gyerek szék v.zöld MAMMUT	1390002389		1	2 354,00	XVI. Kerület Kertvárosi Egészségügyi Szolgálat
173.	Gyerek szék v.rózsaszín MAMMUT	1390002390		1	2 354,00	XVI. Kerület Kertvárosi Egészségügyi Szolgálat
174.	Gyerek szék v.rózsaszín MAMMUT	1390002391		1	2 354,00	XVI. Kerület Kertvárosi Egészségügyi Szolgálat
175.	Gyerek szék v.rózsaszín MAMMUT	1390002392		1	2 354,00	XVI. Kerület Kertvárosi Egészségügyi Szolgálat
176.	Gyerek szék v.rózsaszín MAMMUT	1390002393		1	2 354,00	XVI. Kerület Kertvárosi Egészségügyi Szolgálat
177.	Parafatábla 100X150 alu kerettel	1390002395		1	9 760,00	XVI. Kerület Kertvárosi Egészségügyi Szolgálat

178.	Parafatábla 100X150 alu kerettel	1390002396		1	9 760,00	XVI. Kerület Kertvárosi Egészségügyi Szolgálat
179.	Zárható 4rek. öltözőszekrény v.szürke	1390002398		1	91 200,00	XVI. Kerület Kertvárosi Egészségügyi Szolgálat
180.	Zárható 4rek. öltözőszekrény v.szürke	1390002399		1	91 200,00	XVI. Kerület Kertvárosi Egészségügyi Szolgálat
181.	Mikrosütő Gorenje MO 17MWII	1390002411		1	12 984,00	XVI. Kerület Kertvárosi Egészségügyi Szolgálat
182.	Mérleg Sencor SBS 2507RD	1390002413		1	2 983,00	XVI. Kerület Kertvárosi Egészségügyi Szolgálat
183.	Visus-S kártyasorozat gyűűrűskönyv	1390002415		1	10 236,00	XVI. Kerület Kertvárosi Egészségügyi Szolgálat
184.	Visus-S kártyasorozat gyűűrűskönyv	1390002416		1	10 236,00	XVI. Kerület Kertvárosi Egészségügyi Szolgálat
185.	Visus-S kártyasorozat gyűűrűskönyv	1390002417		1	10 236,00	XVI. Kerület Kertvárosi Egészségügyi Szolgálat
186.	Visus-S kártyasorozat gyűűrűskönyv	1390002418		1	10 236,00	XVI. Kerület Kertvárosi Egészségügyi Szolgálat
187.	Visus-S kártyasorozat gyűűrűskönyv	1390002419		1	10 236,00	XVI. Kerület Kertvárosi Egészségügyi Szolgálat
188.	Asztal 140*80 bükk	1390002420		1	28 800,00	XVI. Kerület Kertvárosi Egészségügyi Szolgálat
189.	Konténer gurulós zárható	1390002421		1	35 200,00	XVI. Kerület Kertvárosi Egészségügyi Szolgálat
190.	Szekrény 60*50*180 bükk	1390002423		1	56 600,00	XVI. Kerület Kertvárosi Egészségügyi Szolgálat
191.	Szekrény kartoték 5 fiókos/fém fiókkal	1390002424		1	62 087,00	XVI. Kerület Kertvárosi Egészségügyi Szolgálat
192.	Szűrőaudiometer 9000	1390002425		1	164 567,00	XVI. Kerület Kertvárosi Egészségügyi Szolgálat
193.	Vérnyomásmérő OMRON M6	1390002426		1	16 457,00	XVI. Kerület Kertvárosi Egészségügyi Szolgálat
194.	Vérnyomásmérő Deluxe egykezes	1390002427		1	5 984,00	XVI. Kerület Kertvárosi Egészségügyi Szolgálat
195.	Vérnyomásmérő Deluxe egykezes	1390002428		1	5 984,00	XVI. Kerület Kertvárosi Egészségügyi Szolgálat
196.	Színlátásvizsgálókönyv Velhagen	1390002429		1	4 614,00	XVI. Kerület Kertvárosi Egészségügyi Szolgálat
197.	Forgószék Flintan	1390002430		1	15 740,00	XVI. Kerület Kertvárosi Egészségügyi Szolgálat
198.	Forgószék Flintan	1390002431		1	15 740,00	XVI. Kerület Kertvárosi Egészségügyi Szolgálat
199.	Forgószék Flintan	1390002432		1	15 740,00	XVI. Kerület Kertvárosi Egészségügyi Szolgálat
200.	Asztal gyerek Krittter	1390002434		1	6 291,00	XVI. Kerület Kertvárosi Egészségügyi Szolgálat
201.	Szék gyerek Krittter	1390002438		1	3 142,00	XVI. Kerület Kertvárosi Egészségügyi Szolgálat
202.	Szék gyerek Krittter	1390002439		1	3 142,00	XVI. Kerület Kertvárosi Egészségügyi Szolgálat
203.	Szék gyerek Krittter	1390002440		1	3 142,00	XVI. Kerület Kertvárosi Egészségügyi Szolgálat
204.	Polc 80*65*30 bükk	1390002441		1	10 600,00	XVI. Kerület Kertvárosi Egészségügyi Szolgálat
205.	konyhapult	1390002442		1	59 620,00	XVI. Kerület Kertvárosi Egészségügyi Szolgálat
206.	Szekrény polcos 2 ajtós beépített	1390002443		1	197 720,00	XVI. Kerület Kertvárosi Egészségügyi Szolgálat
207.	Szekrény polcos 2 ajtós beépített	1390002444		1	197 720,00	XVI. Kerület Kertvárosi Egészségügyi Szolgálat
208.	Mobiltelefon AKAI PHA-2880 Metal	1390002463	IMEI:866896022325116	1	5 504,00	XVI. Kerület Kertvárosi Egészségügyi Szolgálat
209.	Mobiltelefon Nokia 216 DS fekete	1390002494	355832091476579/576	1	10 228,00	XVI. Kerület Kertvárosi Egészségügyi Szolgálat
210.	Doppler Sonotrax	1390002502	560042-M17C06770008	1	44 882,00	XVI. Kerület Kertvárosi Egészségügyi Szolgálat
211.	Vérnyomásmérő Omron M2	1390002505	20171141484VG	1	10 846,00	XVI. Kerület Kertvárosi Egészségügyi Szolgálat
212.	Vérnyomásmérő Omron M2	1390002506	20171141490VG	1	10 847,00	XVI. Kerület Kertvárosi Egészségügyi Szolgálat
213.	Vérnyomásmérő Omron M2	1390002507	20171141488VG	1	10 847,00	XVI. Kerület Kertvárosi Egészségügyi Szolgálat
214.	Vérnyomásmérő Omron M2	1390002508	20171141485VG	1	10 847,00	XVI. Kerület Kertvárosi Egészségügyi Szolgálat
215.	Csecsemőmérleg dig. Soehnle	1390002510		1	32 913,00	XVI. Kerület Kertvárosi Egészségügyi Szolgálat
216.	Csecsemőmérleg dig. Soehnle	1390002511		1	32 914,00	XVI. Kerület Kertvárosi Egészségügyi Szolgálat
217.	Színlátásvizsgáló könyv	1390002512		1	4 976,00	XVI. Kerület Kertvárosi Egészségügyi Szolgálat
218.	Szűrőaudiometer AudiTest	1390002514	1806EAT552135	1	172 047,00	XVI. Kerület Kertvárosi Egészségügyi Szolgálat
219.	Személmérleg Momert	1390002516		1	3 644,00	XVI. Kerület Kertvárosi Egészségügyi Szolgálat
220.	Létra 7 fokos	1390002519		1	10 228,00	XVI. Kerület Kertvárosi Egészségügyi Szolgálat
221.	Színlátásvizsgáló könyv	1390002520		1	4 976,00	XVI. Kerület Kertvárosi Egészségügyi Szolgálat
222.	Hűtőszekrény Zanussi ZRG11600WA	1390002535		1	34 638,00	XVI. Kerület Kertvárosi Egészségügyi Szolgálat
223.	Doppler Tabdop-P +PC	1390002536	180514	1	103 976,00	XVI. Kerület Kertvárosi Egészségügyi Szolgálat

224.	Magasságmérő Seca	1390002557		1	33 662,00	XVI. Kerület Kertvárosi Egészségügyi Szolgálat
225.	Magasságmérő Seca	1390002558		1	33 661,00	XVI. Kerület Kertvárosi Egészségügyi Szolgálat
226.	Magasságmérő Seca	1390002559		1	33 661,00	XVI. Kerület Kertvárosi Egészségügyi Szolgálat
227.	Csecsemőhosszmérő	1390002561		1	9 725,00	XVI. Kerület Kertvárosi Egészségügyi Szolgálat
228.	Látásvizsgáló tábla 2oszlopos	1390002598		1	48 622,00	XVI. Kerület Kertvárosi Egészségügyi Szolgálat
229.	Klíma Fisher FSAI-SU-946E3	1390002779		1	198 900,00	XVI. Kerület Kertvárosi Egészségügyi Szolgálat
230.	Asztal fehér, kék lábú	1390002792		1	4 953,00	XVI. Kerület Kertvárosi Egészségügyi Szolgálat
231.	Konténer görgős, fehér, 3 fiókos	1390002793		1	15 740,00	XVI. Kerület Kertvárosi Egészségügyi Szolgálat
232.	Konténer görgős, fehér, 3 fiókos	1390002794		1	15 740,00	XVI. Kerület Kertvárosi Egészségügyi Szolgálat
233.	Asztal kicsi, fehér	1390002795		1	6 685,00	XVI. Kerület Kertvárosi Egészségügyi Szolgálat
234.	Asztal kicsi, fehér	1390002796		1	6 685,00	XVI. Kerület Kertvárosi Egészségügyi Szolgálat
235.	Szék kicsi piros	1390002797		1	3 535,00	XVI. Kerület Kertvárosi Egészségügyi Szolgálat
236.	Szék kicsi piros	1390002798		1	3 535,00	XVI. Kerület Kertvárosi Egészségügyi Szolgálat
237.	Szék kicsi piros	1390002799		1	3 536,00	XVI. Kerület Kertvárosi Egészségügyi Szolgálat
238.	Szék kicsi piros	1390002800		1	3 536,00	XVI. Kerület Kertvárosi Egészségügyi Szolgálat
239.	Fektetőágy fehér	1390002816		1	50 118,00	XVI. Kerület Kertvárosi Egészségügyi Szolgálat
240.	Szekrény 10fiókos kartoték	1390002817		1	100 984,00	XVI. Kerület Kertvárosi Egészségügyi Szolgálat
241.	Mérleg csecsemő digitális	1390002818		1	37 402,00	XVI. Kerület Kertvárosi Egészségügyi Szolgálat
242.	Szekrény 10fiókos kartoték	1390002819		1	100 984,00	XVI. Kerület Kertvárosi Egészségügyi Szolgálat
243.	Színlátásvizsgáló könyv	1390002820		1	4 976,00	XVI. Kerület Kertvárosi Egészségügyi Szolgálat
244.	Csecsemő hossz mérő	1390002821		1	17 205,00	XVI. Kerület Kertvárosi Egészségügyi Szolgálat
245.	Mérleg Momert elektr.5872	1390002844		1	3 644,00	XVI. Kerület Kertvárosi Egészségügyi Szolgálat
246.	Mérleg Momert elektr.5872	1390002845		1	3 644,00	XVI. Kerület Kertvárosi Egészségügyi Szolgálat
247.	Fogas fehér	1390002846		1	12 717,00	XVI. Kerület Kertvárosi Egészségügyi Szolgálat
248.	Magasságmérő	1390002847		1	37 402,00	XVI. Kerület Kertvárosi Egészségügyi Szolgálat
249.	Szék fehér króm támlás	1390002848		1	15 709,00	XVI. Kerület Kertvárosi Egészségügyi Szolgálat
250.	Várótermi pad 4 szem.,zöld	1390002904		1	49 528,00	XVI. Kerület Kertvárosi Egészségügyi Szolgálat
251.	Várótermi pad 4 szem.,zöld	1390002905		1	49 527,00	XVI. Kerület Kertvárosi Egészségügyi Szolgálat
252.	Szék fehér króm támlás	1390002906		1	15 708,00	XVI. Kerület Kertvárosi Egészségügyi Szolgálat
253.	Szék fehér króm támlás	1390002907		1	15 709,00	XVI. Kerület Kertvárosi Egészségügyi Szolgálat
254.	Szekrény 2ajtós,polcos,bükk	1390002933		1	54 820,00	XVI. Kerület Kertvárosi Egészségügyi Szolgálat
255.	Szekrény 2ajtós,polcos,cseresznye	1390002934		1	54 820,00	XVI. Kerület Kertvárosi Egészségügyi Szolgálat
256.	Szekrény 1ajtós,polcos,bükk	1390002935		1	38 160,00	XVI. Kerület Kertvárosi Egészségügyi Szolgálat
257.	Szekrény klassz.,polcos,cseresznye,balos	1390002936		1	18 210,00	XVI. Kerület Kertvárosi Egészségügyi Szolgálat
258.	Szekrény klassz.,polcos,cseresznye,jobb	1390002937		1	18 210,00	XVI. Kerület Kertvárosi Egészségügyi Szolgálat
259.	Folyóirattartó állvány bükk	1390002938		1	34 960,00	XVI. Kerület Kertvárosi Egészségügyi Szolgálat
260.	Asztal 4db székel Tylstrup	1390002951		1	35 433,00	XVI. Kerület Kertvárosi Egészségügyi Szolgálat
261.	Étkezőszek kávé	1390002952		1	6 693,00	XVI. Kerület Kertvárosi Egészségügyi Szolgálat
262.	Étkezőszek kávé	1390002953		1	6 693,00	XVI. Kerület Kertvárosi Egészségügyi Szolgálat
263.	Mikrohullámú sütő Gorenje	1390002954		1	15 748,00	XVI. Kerület Kertvárosi Egészségügyi Szolgálat
264.	Hűtő egyajtós 104L Gorenje	1390002955		1	31 180,00	XVI. Kerület Kertvárosi Egészségügyi Szolgálat
265.	Klíma Fisher Summer 94-BE3	1390002956		1	198 900,00	XVI. Kerület Kertvárosi Egészségügyi Szolgálat
266.	Doppler Sonotrax LCD 2MHz fejjel	1390002957	560042-M19A06120025	1	47 873,00	XVI. Kerület Kertvárosi Egészségügyi Szolgálat
267.	Mérleg csecsemő digit.Shoenle	1390002958		1	44 882,00	XVI. Kerület Kertvárosi Egészségügyi Szolgálat
268.	Vérnyomásmérő órás ITALY egykezes	1390002962		1	3 217,00	XVI. Kerület Kertvárosi Egészségügyi Szolgálat
269.	Szekrény irattartó 234*60*32	1390002968		1	78 500,00	XVI. Kerület Kertvárosi Egészségügyi Szolgálat

270.	Szekrény irattartó 234*60*32	1390002969		1	78 500,00	XVI. Kerület Kertvárosi Egészségügyi Szolgálat
271.	Szekrény irattartó 234*60*32	1390002970		1	78 500,00	XVI. Kerület Kertvárosi Egészségügyi Szolgálat
272.	Szekrény irattartó 234*60*32	1390002971		1	78 500,00	XVI. Kerület Kertvárosi Egészségügyi Szolgálat
273.	Szekrény irattartó 234*60*32	1390002972		1	78 500,00	XVI. Kerület Kertvárosi Egészségügyi Szolgálat
274.	Szekrény irattartó 234*60*32	1390002973		1	78 500,00	XVI. Kerület Kertvárosi Egészségügyi Szolgálat
275.	Szekrény irattartó 234*60*32	1390002974		1	78 500,00	XVI. Kerület Kertvárosi Egészségügyi Szolgálat
276.	Szekrény irattartó 234*60*32	1390002975		1	78 500,00	XVI. Kerület Kertvárosi Egészségügyi Szolgálat
277.	Szekrény irattartó 234*60*32	1390002976		1	78 500,00	XVI. Kerület Kertvárosi Egészségügyi Szolgálat
278.	Szekrény irattartó 234*60*32	1390002977		1	78 500,00	XVI. Kerület Kertvárosi Egészségügyi Szolgálat
279.	Szekrény irattartó 234*60*32	1390002978		1	78 500,00	XVI. Kerület Kertvárosi Egészségügyi Szolgálat
280.	Szekrény irattartó 234*60*32	1390002979		1	78 500,00	XVI. Kerület Kertvárosi Egészségügyi Szolgálat
281.	Szekrény irattartó 234*60*32	1390002980		1	78 500,00	XVI. Kerület Kertvárosi Egészségügyi Szolgálat
282.	Szekrény irattartó 234*60*32	1390002981		1	78 500,00	XVI. Kerület Kertvárosi Egészségügyi Szolgálat
283.	Szekrény irattartó 234*60*32	1390002982		1	78 500,00	XVI. Kerület Kertvárosi Egészségügyi Szolgálat
284.	Szekrény irattartó 234*60*32	1390002989		1	78 500,00	XVI. Kerület Kertvárosi Egészségügyi Szolgálat
285.	Szekrény irattartó 234*60*32	1390002990		1	78 500,00	XVI. Kerület Kertvárosi Egészségügyi Szolgálat
286.	Szekrény irattartó 234*60*40	1390002994		1	109 100,00	XVI. Kerület Kertvárosi Egészségügyi Szolgálat
287.	Szekrény irattartó 234*60*40	1390002995		1	109 100,00	XVI. Kerület Kertvárosi Egészségügyi Szolgálat
288.	Vitrin fal tolóajtós	1390002999		1	105 600,00	XVI. Kerület Kertvárosi Egészségügyi Szolgálat
289.	Infó tábla Casing 500*60	1390003005		1	10 100,00	XVI. Kerület Kertvárosi Egészségügyi Szolgálat
290.	Infó tábla Casing 170*124	1390003008		1	9 380,00	XVI. Kerület Kertvárosi Egészségügyi Szolgálat
291.	Infó tábla Casing 170*124	1390003009		1	9 380,00	XVI. Kerület Kertvárosi Egészségügyi Szolgálat
292.	Infó tábla Casing 170*124	1390003010		1	9 380,00	XVI. Kerület Kertvárosi Egészségügyi Szolgálat
293.	Infó tábla Casing 170*62	1390003023		1	6 080,00	XVI. Kerület Kertvárosi Egészségügyi Szolgálat
294.	Fogas esernyőtartóval	1390003030		1	11 800,00	XVI. Kerület Kertvárosi Egészségügyi Szolgálat
295.	Fogas esernyőtartóval	1390003031		1	11 800,00	XVI. Kerület Kertvárosi Egészségügyi Szolgálat
296.	Fogas esernyőtartóval	1390003032		1	11 800,00	XVI. Kerület Kertvárosi Egészségügyi Szolgálat
297.	Fogas esernyőtartóval	1390003033		1	11 800,00	XVI. Kerület Kertvárosi Egészségügyi Szolgálat
298.	Várótermi pad 3 személyes zöld	1390003047		1	53 700,00	XVI. Kerület Kertvárosi Egészségügyi Szolgálat
299.	Várótermi pad 4 személyes zöld	1390003048		1	70 500,00	XVI. Kerület Kertvárosi Egészségügyi Szolgálat
300.	Várótermi pad 4 személyes zöld	1390003049		1	70 500,00	XVI. Kerület Kertvárosi Egészségügyi Szolgálat
301.	Várótermi pad 4 személyes zöld	1390003050		1	70 500,00	XVI. Kerület Kertvárosi Egészségügyi Szolgálat
302.	Szék váró ISO full	1390003056		1	14 000,00	XVI. Kerület Kertvárosi Egészségügyi Szolgálat
303.	Szék váró ISO full	1390003057		1	14 000,00	XVI. Kerület Kertvárosi Egészségügyi Szolgálat
304.	Szék váró ISO full	1390003058		1	14 000,00	XVI. Kerület Kertvárosi Egészségügyi Szolgálat
305.	Szék váró ISO full	1390003059		1	14 000,00	XVI. Kerület Kertvárosi Egészségügyi Szolgálat
306.	Gyógyszerszekrény	1390003077		1	172 170,00	XVI. Kerület Kertvárosi Egészségügyi Szolgálat
307.	Vizsgálópamlag	1390003079		1	54 100,00	XVI. Kerület Kertvárosi Egészségügyi Szolgálat
308.	Fellépő zsámoly	1390003080		1	15 050,00	XVI. Kerület Kertvárosi Egészségügyi Szolgálat
309.	Íróasztal nővér	1390003083		1	77 290,00	XVI. Kerület Kertvárosi Egészségügyi Szolgálat
310.	Íróasztal nővér	1390003084		1	77 290,00	XVI. Kerület Kertvárosi Egészségügyi Szolgálat
311.	Íróasztal nővér	1390003085		1	77 290,00	XVI. Kerület Kertvárosi Egészségügyi Szolgálat
312.	Szék orvosi	1390003096		1	88 480,00	XVI. Kerület Kertvárosi Egészségügyi Szolgálat
313.	Szék orvosi	1390003097		1	88 480,00	XVI. Kerület Kertvárosi Egészségügyi Szolgálat
314.	Szék orvosi	1390003098		1	88 480,00	XVI. Kerület Kertvárosi Egészségügyi Szolgálat
315.	Szék orvosi	1390003099		1	88 480,00	XVI. Kerület Kertvárosi Egészségügyi Szolgálat

316.	Szék orvosi forgó Torino	1390003100		1	29 000,00	XVI. Kerület Kertvárosi Egészségügyi Szolgálat
317.	Eszköz kocsi	1390003104		1	38 550,00	XVI. Kerület Kertvárosi Egészségügyi Szolgálat
318.	Vizsgálóagy kerek	1390003107		1	71 600,00	XVI. Kerület Kertvárosi Egészségügyi Szolgálat
319.	Papírlapedő tartó	1390003110		1	7 400,00	XVI. Kerület Kertvárosi Egészségügyi Szolgálat
320.	Öltözőszekrény fém	1390003119		1	141 200,00	XVI. Kerület Kertvárosi Egészségügyi Szolgálat
321.	Öltözőszekrény fém	1390003120		1	141 200,00	XVI. Kerület Kertvárosi Egészségügyi Szolgálat
322.	Öltözőszekrény fém	1390003121		1	141 200,00	XVI. Kerület Kertvárosi Egészségügyi Szolgálat
323.	Öltözőszekrény fém	1390003122		1	141 200,00	XVI. Kerület Kertvárosi Egészségügyi Szolgálat
324.	Pólyázóasztal egyszemélyes	1390003123		1	101 000,00	XVI. Kerület Kertvárosi Egészségügyi Szolgálat
325.	Pólyázóasztal egyszemélyes	1390003124		1	101 000,00	XVI. Kerület Kertvárosi Egészségügyi Szolgálat
326.	Pólyázóasztal egyszemélyes	1390003125		1	101 000,00	XVI. Kerület Kertvárosi Egészségügyi Szolgálat
327.	Pólyázóasztal kétszemélyes	1390003128		1	126 000,00	XVI. Kerület Kertvárosi Egészségügyi Szolgálat
328.	Kartoték szekrény 70*60*131	1390003130		1	151 200,00	XVI. Kerület Kertvárosi Egészségügyi Szolgálat
329.	szalagfüggöny védőnői szoba	1390003141		1	50 855,00	XVI. Kerület Kertvárosi Egészségügyi Szolgálat
330.	szalagfüggöny eg. rendelő	1390003142		1	62 035,00	XVI. Kerület Kertvárosi Egészségügyi Szolgálat
331.	szalagfüggöny eg. gyermek váró	1390003143		1	104 025,00	XVI. Kerület Kertvárosi Egészségügyi Szolgálat
332.	szalagfüggöny tanácsadó	1390003144		1	37 465,00	XVI. Kerület Kertvárosi Egészségügyi Szolgálat
333.	Hűtőszekrény Gorenje 110L	1390003148		1	76 475,00	XVI. Kerület Kertvárosi Egészségügyi Szolgálat
334.	Mobiltelefon Xiaomi Redmi 8A	1390003156	861587042771984/1992	1	30 701,00	XVI. Kerület Kertvárosi Egészségügyi Szolgálat
335.	Mobiltelefon Xiaomi Redmi 8A	1390003157	861587042176622/6630	1	30 701,00	XVI. Kerület Kertvárosi Egészségügyi Szolgálat
336.	Mobiltelefon Xiaomi Redmi 8A	1390003159	861587042797583/7591	1	30 700,00	XVI. Kerület Kertvárosi Egészségügyi Szolgálat
337.	Gyerekasztal+2db szék	1390003160		1	6 685,00	XVI. Kerület Kertvárosi Egészségügyi Szolgálat
338.	Gyerekasztal+2db szék	1390003161		1	6 685,00	XVI. Kerület Kertvárosi Egészségügyi Szolgálat
339.	Irodai forgószék	1390003162		1	15 740,00	XVI. Kerület Kertvárosi Egészségügyi Szolgálat
340.	Irodai forgószék	1390003163		1	15 740,00	XVI. Kerület Kertvárosi Egészségügyi Szolgálat
341.	Irodai forgószék	1390003164		1	15 740,00	XVI. Kerület Kertvárosi Egészségügyi Szolgálat
342.	Irodai forgószék	1390003165		1	15 740,00	XVI. Kerület Kertvárosi Egészségügyi Szolgálat
343.	5 fokok létra	1390003166		1	8 260,00	XVI. Kerület Kertvárosi Egészségügyi Szolgálat
344.	Konyhaszekrény alsó kétajtós tölgy	1390003167		1	21 560,00	XVI. Kerület Kertvárosi Egészségügyi Szolgálat
345.	Konyhaszekrény alsó fiókos tölgy	1390003168		1	34 520,00	XVI. Kerület Kertvárosi Egészségügyi Szolgálat
346.	Konyhaszekrény felső tölgy	1390003169		1	11 760,00	XVI. Kerület Kertvárosi Egészségügyi Szolgálat
347.	Konyhaszekrény felső tölgy	1390003170		1	11 760,00	XVI. Kerület Kertvárosi Egészségügyi Szolgálat
348.	Komód Sonoma Tölgy	1390003179		1	39 291,00	XVI. Kerület Kertvárosi Egészségügyi Szolgálat
349.	Fektetőagy fehér	1390003181		1	51 614,00	XVI. Kerület Kertvárosi Egészségügyi Szolgálat
350.	Fektetőagy fehér	1390003182		1	51 614,00	XVI. Kerület Kertvárosi Egészségügyi Szolgálat
351.	Konyhaszekrény felső tölgy	1390003185		1	11 760,00	XVI. Kerület Kertvárosi Egészségügyi Szolgálat
352.	Szkenner Canon LIDE300	1390003191		1	18 103,00	XVI. Kerület Kertvárosi Egészségügyi Szolgálat
353.	Szkenner Canon LIDE300	1390003192	KMNL48201	1	18 103,00	XVI. Kerület Kertvárosi Egészségügyi Szolgálat
354.	Szkenner Canon LIDE300	1390003193	KMNL48205	1	18 102,00	XVI. Kerület Kertvárosi Egészségügyi Szolgálat
355.	Szkenner Canon LIDE300	1390003194	KMNL48163	1	18 102,00	XVI. Kerület Kertvárosi Egészségügyi Szolgálat
356.	Szkenner Canon LIDE300	1390003195		1	18 101,00	XVI. Kerület Kertvárosi Egészségügyi Szolgálat
357.	Salgó polcrendszer	1390003203		1	80 598,00	XVI. Kerület Kertvárosi Egészségügyi Szolgálat
358.	Hősugárzó	1390003204		1	3 936,00	XVI. Kerület Kertvárosi Egészségügyi Szolgálat
359.	Hősugárzó	1390003205		1	3 936,00	XVI. Kerület Kertvárosi Egészségügyi Szolgálat
360.	MérlegEcomedMedisana	1390003219		1	5 511,00	XVI. Kerület Kertvárosi Egészségügyi Szolgálat
361.	TabDop -P +PC doppler	1390003222	200414	1	117 323,00	XVI. Kerület Kertvárosi Egészségügyi Szolgálat

362.	Irodai szék Flintan	1390003224		1	15 740,00	XVI. Kerület Kertvárosi Egészségügyi Szolgálat
363.	Irodai szék Flintan	1390003225		1	15 740,00	XVI. Kerület Kertvárosi Egészségügyi Szolgálat
364.	Irodai szék Flintan	1390003226		1	15 740,00	XVI. Kerület Kertvárosi Egészségügyi Szolgálat
365.	Irodai szék Flintan	1390003227		1	15 740,00	XVI. Kerület Kertvárosi Egészségügyi Szolgálat
366.	Irodai szék Flintan	1390003228		1	15 741,00	XVI. Kerület Kertvárosi Egészségügyi Szolgálat
367.	Irodai szék Flintan	1390003229		1	15 740,00	XVI. Kerület Kertvárosi Egészségügyi Szolgálat
368.	Mobiltelefon Xiaomi Redmi 9A	1390003238	864534058470330/348	1	29 126,00	XVI. Kerület Kertvárosi Egészségügyi Szolgálat
369.	Látásvizsgáló tábla 3m	1390003425		1	60 486,00	XVI. Kerület Kertvárosi Egészségügyi Szolgálat
370.	Csecsemő hosszmérő Seca	1390003519		1	20 945,00	XVI. Kerület Kertvárosi Egészségügyi Szolgálat
371.	Csecsemő hosszmérő Seca	1390003520		1	20 945,00	XVI. Kerület Kertvárosi Egészségügyi Szolgálat
372.	Magasságmérő ultrahangos Soehnle	1390003521		1	35 157,00	XVI. Kerület Kertvárosi Egészségügyi Szolgálat
373.	Vérnyomásmérő órás Italy egykezes	1390003522		1	3 665,00	XVI. Kerület Kertvárosi Egészségügyi Szolgálat
374.	Forgószék kék-fekete	1390003563		1	13 378,00	XVI. Kerület Kertvárosi Egészségügyi Szolgálat
375.	Fűtőventilátor	1390003681		1	3 149,00	XVI. Kerület Kertvárosi Egészségügyi Szolgálat
376.	Fűtőventilátor	1390003682		1	3 149,00	XVI. Kerület Kertvárosi Egészségügyi Szolgálat
377.	Szekrény 5 fakkos, kulcsos	1390003925		1	57 472,00	XVI. Kerület Kertvárosi Egészségügyi Szolgálat
378.	Szekrény 5 fakkos, kulcsos	1390003926		1	57 473,00	XVI. Kerület Kertvárosi Egészségügyi Szolgálat
379.	Szekrény 5 fakkos, kulcsos	1390003927		1	57 472,00	XVI. Kerület Kertvárosi Egészségügyi Szolgálat
380.	Asztal 160x70	1390003928		1	38 968,00	XVI. Kerület Kertvárosi Egészségügyi Szolgálat
381.	Asztal 160x70	1390003929		1	38 969,00	XVI. Kerület Kertvárosi Egészségügyi Szolgálat
382.	Szekrény,felül nyitott,alul kulcsos	1390003930		1	46 291,00	XVI. Kerület Kertvárosi Egészségügyi Szolgálat
383.	Szekrény,feles, kétajtós,kulcsos	1390003931		1	35 425,00	XVI. Kerület Kertvárosi Egészségügyi Szolgálat
384.	Kisszekrény Csiga	1390003932		1	43 299,00	XVI. Kerület Kertvárosi Egészségügyi Szolgálat
385.	Gyerekasztal piros éllel	1390003933		1	18 622,00	XVI. Kerület Kertvárosi Egészségügyi Szolgálat
386.	Gyerekasztal zöld éllel	1390003934		1	18 622,00	XVI. Kerület Kertvárosi Egészségügyi Szolgálat
387.	Gyerekasztal sötétkék éllel	1390003935		1	18 622,00	XVI. Kerület Kertvárosi Egészségügyi Szolgálat
388.	Kisszék kék ülésel	1390003936		1	11 409,00	XVI. Kerület Kertvárosi Egészségügyi Szolgálat
389.	Kisszék kék ülésel	1390003937		1	11 410,00	XVI. Kerület Kertvárosi Egészségügyi Szolgálat
390.	Kisszék piros ülésel	1390003938		1	11 409,00	XVI. Kerület Kertvárosi Egészségügyi Szolgálat
391.	Kisszék piros ülésel	1390003939		1	11 410,00	XVI. Kerület Kertvárosi Egészségügyi Szolgálat
392.	Kisszék zöld ülésel	1390003940		1	11 409,00	XVI. Kerület Kertvárosi Egészségügyi Szolgálat
393.	Kisszék zöld ülésel	1390003941		1	11 410,00	XVI. Kerület Kertvárosi Egészségügyi Szolgálat
394.	Kisszék sárga ülésel	1390003942		1	11 410,00	XVI. Kerület Kertvárosi Egészségügyi Szolgálat
395.	Kisszék sárga ülésel	1390003943		1	11 409,00	XVI. Kerület Kertvárosi Egészségügyi Szolgálat
396.	Íróasztal zöld-sárga,kulcsos	1390003944		1	59 047,00	XVI. Kerület Kertvárosi Egészségügyi Szolgálat
397.	Íróasztal zöld-sárga,kulcsos	1390003945		1	59 048,00	XVI. Kerület Kertvárosi Egészségügyi Szolgálat
398.	Íróasztal zöld-sárga,kulcsos	1390003946		1	59 048,00	XVI. Kerület Kertvárosi Egészségügyi Szolgálat
399.	Szék Janinge	1390003960		1	12 593,00	XVI. Kerület Kertvárosi Egészségügyi Szolgálat
400.	Szék Janinge	1390003961		1	12 590,00	XVI. Kerület Kertvárosi Egészségügyi Szolgálat
401.	Szék Janinge	1390003962		1	12 590,00	XVI. Kerület Kertvárosi Egészségügyi Szolgálat
402.	Szék Janinge	1390003963		1	12 590,00	XVI. Kerület Kertvárosi Egészségügyi Szolgálat
403.	Szék Janinge	1390003964		1	12 590,00	XVI. Kerület Kertvárosi Egészségügyi Szolgálat
404.	Szék Janinge	1390003965		1	12 590,00	XVI. Kerület Kertvárosi Egészségügyi Szolgálat
405.	Salgó polcrendszer	1390003966		1	53 145,00	XVI. Kerület Kertvárosi Egészségügyi Szolgálat
406.	Hűtő 40L Hausmeister HM-3101	1390003967		1	33 780,00	XVI. Kerület Kertvárosi Egészségügyi Szolgálat
407.	Személmérleg Selecline	1390004031		1	3 448,00	XVI. Kerület Kertvárosi Egészségügyi Szolgálat

408.	Doppler Sonotrax LCD 2MHz fejj	1390004039	560042-M22307940010	1	51 913,00	XVI. Kerület Kertvárosi Egészségügyi Szolgálat
409.	Doppler Sonotrax LCD 2MHz fejj	1390004040	560042-M22613550010	1	51 913,00	XVI. Kerület Kertvárosi Egészségügyi Szolgálat
410.	Doppler Sonotrax LCD 2MHz fejj	1390004041	560042-M22307940005	1	51 913,00	XVI. Kerület Kertvárosi Egészségügyi Szolgálat
411.	Doppler Sonotrax LCD 2MHz fejj	1390004042	560042-M22613550005	1	51 914,00	XVI. Kerület Kertvárosi Egészségügyi Szolgálat
412.	Visus könyv	1390004043		1	17 953,00	XVI. Kerület Kertvárosi Egészségügyi Szolgálat
413.	Vérnyomásmérő Omron M3	1390004044	202203015699V	1	21 693,00	XVI. Kerület Kertvárosi Egészségügyi Szolgálat
414.	Fogas álló, fehér	1390004047		1	18 110,00	XVI. Kerület Kertvárosi Egészségügyi Szolgálat
415.	Fogas álló, fehér	1390004048		1	18 110,00	XVI. Kerület Kertvárosi Egészségügyi Szolgálat
416.	Fogas álló, fehér	1390004049		1	18 111,00	XVI. Kerület Kertvárosi Egészségügyi Szolgálat
417.	Asztal m'szer fém C	384		1	-	XVI. Kerület Kertvárosi Egészségügyi Szolgálat
418.	Asztal m'szer, fém, fehér C	490		1	-	XVI. Kerület Kertvárosi Egészségügyi Szolgálat
419.	Székény karton, fehér, 10 fiókos J	529		1	-	XVI. Kerület Kertvárosi Egészségügyi Szolgálat
420.	Szék, forgó, karfás, fekete szövet D	747		1	-	XVI. Kerület Kertvárosi Egészségügyi Szolgálat
421.	Íróasztal 4f., íves, cseresznye H	1741		1	-	XVI. Kerület Kertvárosi Egészségügyi Szolgálat
422.	Íróasztal 4f., íves, cseresznye H	1742		1	-	XVI. Kerület Kertvárosi Egészségügyi Szolgálat
423.	Íróasztal 4f., íves, cseresznye H	1743		1	-	XVI. Kerület Kertvárosi Egészségügyi Szolgálat
424.	Íróasztal 4f., íves, cseresznye H	1744		1	-	XVI. Kerület Kertvárosi Egészségügyi Szolgálat
425.	Íróasztal 4f., íves, cseresznye H	1745		1	-	XVI. Kerület Kertvárosi Egészségügyi Szolgálat
426.	Íróasztal 4f. cseresznye H	1746		1	-	XVI. Kerület Kertvárosi Egészségügyi Szolgálat
427.	Íróasztal 1a, 5f, virgocseresznye H	1747		1	-	XVI. Kerület Kertvárosi Egészségügyi Szolgálat
428.	Íróasztal 1a/balos cseresznye C	1748		1	-	XVI. Kerület Kertvárosi Egészségügyi Szolgálat
429.	Íróasztal 4f./balos cseresznye C	1749		1	-	XVI. Kerület Kertvárosi Egészségügyi Szolgálat
430.	Íróasztal 4f./jobb cseresznye C	1750		1	-	XVI. Kerület Kertvárosi Egészségügyi Szolgálat
431.	Íróasztal 4f./jobb bükk D	1751		1	-	XVI. Kerület Kertvárosi Egészségügyi Szolgálat
432.	Monitortartó MT57/35 cseresznye H	1752		1	-	XVI. Kerület Kertvárosi Egészségügyi Szolgálat
433.	Monitortartó MT-57/35 cseresznye H	1753		1	-	XVI. Kerület Kertvárosi Egészségügyi Szolgálat
434.	Monitortartó MT57/35 cseresznye H	1754		1	-	XVI. Kerület Kertvárosi Egészségügyi Szolgálat
435.	Pult AR-120/44 cseresznye H	1758		1	-	XVI. Kerület Kertvárosi Egészségügyi Szolgálat
436.	Székény polcos, cseresznye 151-2A C	1759		1	-	XVI. Kerület Kertvárosi Egészségügyi Szolgálat
437.	Székény cseresznye, 81x73x40 C	1760		1	-	XVI. Kerület Kertvárosi Egészségügyi Szolgálat
438.	Asztal fehér, fa. étkezi D	1882		1	-	XVI. Kerület Kertvárosi Egészségügyi Szolgálat
439.	Fogas fal, 6 ágú, polccal, bükk	2119		1	-	XVI. Kerület Kertvárosi Egészségügyi Szolgálat
440.	H'tiszekrénny Zanussi 60L TLES-4KK2 H	2262		1	-	XVI. Kerület Kertvárosi Egészségügyi Szolgálat
441.	H'tiszekrénny LEHEL 100L 3430L28526 H	2263		1	-	XVI. Kerület Kertvárosi Egészségügyi Szolgálat
442.	H'tiszekrénny Zanussi R134a H	2264		1	-	XVI. Kerület Kertvárosi Egészségügyi Szolgálat
443.	Szék forgó, karfás, szürke kárpitos H	2266		1	-	XVI. Kerület Kertvárosi Egészségügyi Szolgálat
444.	Szék forgó, karfás, szürke kárpitos H	2268		1	-	XVI. Kerület Kertvárosi Egészségügyi Szolgálat
445.	Szék forgó, karfás, szürke kárpitos H	2269		1	-	XVI. Kerület Kertvárosi Egészségügyi Szolgálat
446.	Szék forgó, karfás, szürke kárpitos H	2272		1	-	XVI. Kerület Kertvárosi Egészségügyi Szolgálat
447.	Szék forgó, karfás, szürke kárpitos H	2273		1	-	XVI. Kerület Kertvárosi Egészségügyi Szolgálat
448.	Szék fehér, fa, fémlábú H	2275		1	-	XVI. Kerület Kertvárosi Egészségügyi Szolgálat
449.	Asztal vizsgáló H	2280		1	-	XVI. Kerület Kertvárosi Egészségügyi Szolgálat
450.	Székény m'szer, üvegajt, 5 üvegpolc H	2285		1	-	XVI. Kerület Kertvárosi Egészségügyi Szolgálat
451.	Székény karton, 10 fiók, fehér, fa H	2288		1	-	XVI. Kerület Kertvárosi Egészségügyi Szolgálat
452.	Székény karton, 10 fiók, fehér, fa H	2289		1	-	XVI. Kerület Kertvárosi Egészségügyi Szolgálat
453.	Székény karton, 10 fiók, fehér, fa H	2290		1	-	XVI. Kerület Kertvárosi Egészségügyi Szolgálat

454.	Asztal pelenkázó barna,szekr.		2292			1	-	XVI. Kerület Kertvárosi Egészségügyi Szolgálat
455.	Asztal pelenkázó barna,szekr.		2293			1	-	XVI. Kerület Kertvárosi Egészségügyi Szolgálat
456.	Polc falí, barna 2támasztóval	H	2299			1	-	XVI. Kerület Kertvárosi Egészségügyi Szolgálat
457.	Hosszmérei csecsemő, fa	H	2309			1	-	XVI. Kerület Kertvárosi Egészségügyi Szolgálat
458.	Babyalarm	H	2311			1	-	XVI. Kerület Kertvárosi Egészségügyi Szolgálat
459.	Hosszmérei csecsemő, fa,fehér	R	2323			1	-	XVI. Kerület Kertvárosi Egészségügyi Szolgálat
460.	Asztal író,4 fiók,fém lábú	R	2324			1	-	XVI. Kerület Kertvárosi Egészségügyi Szolgálat
461.	Asztal író,4fiók,fém lábú	R	2325			1	-	XVI. Kerület Kertvárosi Egészségügyi Szolgálat
462.	Szék szürke kárpitos	R	2328			1	-	XVI. Kerület Kertvárosi Egészségügyi Szolgálat
463.	Szék szürke kárpitos	R	2330			1	-	XVI. Kerület Kertvárosi Egészségügyi Szolgálat
464.	Szék szürke kárpitos	R	2331			1	-	XVI. Kerület Kertvárosi Egészségügyi Szolgálat
465.	Székény irattartó, cseresznye	R	2332			1	-	XVI. Kerület Kertvárosi Egészségügyi Szolgálat
466.	Lámpa asztali, zöld üveges	R	2344			1	-	XVI. Kerület Kertvárosi Egészségügyi Szolgálat
467.	Hűtőszekrény ZANUSSI ZT75 RB70L	R	2348			1	-	XVI. Kerület Kertvárosi Egészségügyi Szolgálat
468.	Olajradiátor DELONGI szürke	R	2349			1	-	XVI. Kerület Kertvárosi Egészségügyi Szolgálat
469.	Mérleg csecsemő TANITA 1580	R	2351			1	-	XVI. Kerület Kertvárosi Egészségügyi Szolgálat
470.	Beszédhallást vzsg. kész, 9804149	R	2352			1	-	XVI. Kerület Kertvárosi Egészségügyi Szolgálat
471.	VISUS Set (táska)	R	2357			1	-	XVI. Kerület Kertvárosi Egészségügyi Szolgálat
472.	Székény 4 fiókos, fa	R	2358			1	-	XVI. Kerület Kertvárosi Egészségügyi Szolgálat
473.	Mikrohullámú sütő (idegen)	R	2362			1	-	XVI. Kerület Kertvárosi Egészségügyi Szolgálat
474.	Lámpa asztali,fehér	C	2364			1	-	XVI. Kerület Kertvárosi Egészségügyi Szolgálat
475.	Lámpa asztali,fehér	C	2365			1	-	XVI. Kerület Kertvárosi Egészségügyi Szolgálat
476.	Lámpa asztali,fehér	C	2366			1	-	XVI. Kerület Kertvárosi Egészségügyi Szolgálat
477.	Székény kartonozó, fehér	C	2375			1	-	XVI. Kerület Kertvárosi Egészségügyi Szolgálat
478.	Szék karfás, szürke kárpitos	C	2376			1	-	XVI. Kerület Kertvárosi Egészségügyi Szolgálat
479.	Szék karfás, szürke kárpitos	C	2377			1	-	XVI. Kerület Kertvárosi Egészségügyi Szolgálat
480.	Szék karfás, szürke kárpitos	C	2378			1	-	XVI. Kerület Kertvárosi Egészségügyi Szolgálat
481.	Szék karfás, szürke kárpitos	C	2380			1	-	XVI. Kerület Kertvárosi Egészségügyi Szolgálat
482.	Szék karfás, szürke kárpitos	C	2382			1	-	XVI. Kerület Kertvárosi Egészségügyi Szolgálat
483.	Fogas álló, fehér, fém	C	2389			1	-	XVI. Kerület Kertvárosi Egészségügyi Szolgálat
484.	Polc falí, drapp	C	2391			1	-	XVI. Kerület Kertvárosi Egészségügyi Szolgálat
485.	Polc falí, drapp	C	2392			1	-	XVI. Kerület Kertvárosi Egészségügyi Szolgálat
486.	Hűtőszekrény ZANUSSI 60L	C	2401			1	-	XVI. Kerület Kertvárosi Egészségügyi Szolgálat
487.	KETTESY-CSAPODI Tábla	C	2403			1	-	XVI. Kerület Kertvárosi Egészségügyi Szolgálat
488.	Székény kartonozó,10 fiók,fehér	D	2408			1	-	XVI. Kerület Kertvárosi Egészségügyi Szolgálat
489.	Szék forgó szürke kárpitos	D	2413			1	-	XVI. Kerület Kertvárosi Egészségügyi Szolgálat
490.	Szék forgó, szürke kárpitos	D	2414			1	-	XVI. Kerület Kertvárosi Egészségügyi Szolgálat
491.	Szék szürke kárpitos	D	2416			1	-	XVI. Kerület Kertvárosi Egészségügyi Szolgálat
492.	Szék szürke kárpitos	D	2417			1	-	XVI. Kerület Kertvárosi Egészségügyi Szolgálat
493.	Lámpa asztali	J	2429			1	-	XVI. Kerület Kertvárosi Egészségügyi Szolgálat
494.	Lámpa asztali	J	2430			1	-	XVI. Kerület Kertvárosi Egészségügyi Szolgálat
495.	Hűtőszekrény ZANUSSI 60L ZT-75	J	2439			1	-	XVI. Kerület Kertvárosi Egészségügyi Szolgálat
496.	Mikrohullámú sütő LG	J	2440			1	-	XVI. Kerület Kertvárosi Egészségügyi Szolgálat
497.	Szék m'anyag,fehér,kerti	J	2447			1	-	XVI. Kerület Kertvárosi Egészségügyi Szolgálat
498.	Pad 4 ülésés zöld	J	2449			1	-	XVI. Kerület Kertvárosi Egészségügyi Szolgálat
499.	Pad 4 ülésés zöld	J	2455			1	-	XVI. Kerület Kertvárosi Egészségügyi Szolgálat

500.	KETTESY-CSAPODI Tábla	J	2456		1	-	XVI. Kerület Kertvárosi Egészségügyi Szolgálat
501.	Hosszméri csecsemő	J	2458		1	-	XVI. Kerület Kertvárosi Egészségügyi Szolgálat
502.	Asztal pelenkázó 2 rekeszes	J	2459		1	-	XVI. Kerület Kertvárosi Egészségügyi Szolgálat
503.	Asztal pelenkázó, 2 rekeszes	J	2460		1	-	XVI. Kerület Kertvárosi Egészségügyi Szolgálat
504.	Asztal pelenkázó 1 rekeszes	J	2461		1	-	XVI. Kerület Kertvárosi Egészségügyi Szolgálat
505.	Pad 4 üléses zöld	J	2463		1	-	XVI. Kerület Kertvárosi Egészségügyi Szolgálat
506.	Pad 4 üléses zöld	J	2464		1	-	XVI. Kerület Kertvárosi Egészségügyi Szolgálat
507.	Szekrény kartonozó,10 fiókos,fehér	J	2470		1	-	XVI. Kerület Kertvárosi Egészségügyi Szolgálat
508.	Lámpa asztali	J	2481		1	-	XVI. Kerület Kertvárosi Egészségügyi Szolgálat
509.	Lámpa asztali	J	2482		1	-	XVI. Kerület Kertvárosi Egészségügyi Szolgálat
510.	Lámpa asztali	J	2483		1	-	XVI. Kerület Kertvárosi Egészségügyi Szolgálat
511.	Lámpa asztali	J	2484		1	-	XVI. Kerület Kertvárosi Egészségügyi Szolgálat
512.	Asztal író, barna,4 fiókos	J	2485		1	-	XVI. Kerület Kertvárosi Egészségügyi Szolgálat
513.	Asztal író, barna, 4fiókos	J	2486		1	-	XVI. Kerület Kertvárosi Egészségügyi Szolgálat
514.	Asztal író, barna, 4 fiókos	J	2487		1	-	XVI. Kerület Kertvárosi Egészségügyi Szolgálat
515.	Asztal író,barna,4 fiókos	J	2488		1	-	XVI. Kerület Kertvárosi Egészségügyi Szolgálat
516.	Asztal író,barna,4 fiókos	J	2489		1	-	XVI. Kerület Kertvárosi Egészségügyi Szolgálat
517.	Szék forgó, szürke kárpitos	J	2493		1	-	XVI. Kerület Kertvárosi Egészségügyi Szolgálat
518.	Szék forgó, szürke kárpitos	J	2495		1	-	XVI. Kerület Kertvárosi Egészségügyi Szolgálat
519.	Szék forgó, szürke kárpitos	J	2497		1	-	XVI. Kerület Kertvárosi Egészségügyi Szolgálat
520.	Szekrény 2 ajtós, nyitott	J	2498		1	-	XVI. Kerület Kertvárosi Egészségügyi Szolgálat
521.	Asztal m ¹ szer	J	2507		1	-	XVI. Kerület Kertvárosi Egészségügyi Szolgálat
522.	Ágy belgyógy.vizsgáló	J	2508		1	-	XVI. Kerület Kertvárosi Egészségügyi Szolgálat
523.	Szék forgó, szürke kárpitos	J	2510		1	-	XVI. Kerület Kertvárosi Egészségügyi Szolgálat
524.	Szék m ¹ anyag, fehér, kerti	J	2513		1	-	XVI. Kerület Kertvárosi Egészségügyi Szolgálat
525.	Hűsugárzó NILE	J	2518		1	-	XVI. Kerület Kertvárosi Egészségügyi Szolgálat
526.	Hosszméri csecsemő	J	2519		1	-	XVI. Kerület Kertvárosi Egészségügyi Szolgálat
527.	Létra	J	2521		1	-	XVI. Kerület Kertvárosi Egészségügyi Szolgálat
528.	Szék m ¹ anyag, fehér, kerti	J	2525		1	-	XVI. Kerület Kertvárosi Egészségügyi Szolgálat
529.	Szék m ¹ anyag fehér,kerti	J	2526		1	-	XVI. Kerület Kertvárosi Egészségügyi Szolgálat
530.	Szék m ¹ anyag, fehér, kerti	J	2527		1	-	XVI. Kerület Kertvárosi Egészségügyi Szolgálat
531.	Szék m ¹ anyag, fehér, kerti	J	2528		1	-	XVI. Kerület Kertvárosi Egészségügyi Szolgálat
532.	Szék m ¹ anyag, fehér, kerti	J	2529		1	-	XVI. Kerület Kertvárosi Egészségügyi Szolgálat
533.	Fém irattartó 3 rekeszes	J	2532		1	-	XVI. Kerület Kertvárosi Egészségügyi Szolgálat
534.	Fém irattartó 3 rekeszes	J	2533		1	-	XVI. Kerület Kertvárosi Egészségügyi Szolgálat
535.	Asztal író	J	2535		1	-	XVI. Kerület Kertvárosi Egészségügyi Szolgálat
536.	Szék forgó, szürke kárpitos	J	2537		1	-	XVI. Kerület Kertvárosi Egészségügyi Szolgálat
537.	Szék m ¹ anyag, fehér, kerti	J	2539		1	-	XVI. Kerület Kertvárosi Egészségügyi Szolgálat
538.	Konténer 4 fiókos	J	2540		1	-	XVI. Kerület Kertvárosi Egészségügyi Szolgálat
539.	Asztal gurulós	J	2542		1	-	XVI. Kerület Kertvárosi Egészségügyi Szolgálat
540.	Fürdetikád állvánnyal (pályázat)	J	2546		1	-	XVI. Kerület Kertvárosi Egészségügyi Szolgálat
541.	számítógépház tartó,gurulós,falap	D	2650		1	-	XVI. Kerület Kertvárosi Egészségügyi Szolgálat
542.	számítógép ház tartó,gurulós,falap	D	2651		1	-	XVI. Kerület Kertvárosi Egészségügyi Szolgálat
543.	Lang teszt	H	2660		1	-	XVI. Kerület Kertvárosi Egészségügyi Szolgálat
544.	Lang teszt	C	2661		1	-	XVI. Kerület Kertvárosi Egészségügyi Szolgálat
545.	Lang teszt	D	2662		1	-	XVI. Kerület Kertvárosi Egészségügyi Szolgálat

546.	Lang teszt	J	2664		1	-	XVI. Kerület Kertvárosi Egészségügyi Szolgálat
547.	Doppler LCD kij.+ 2MHZ fej	H	2665		1	-	XVI. Kerület Kertvárosi Egészségügyi Szolgálat
548.	Doppler LCD kij.+2 MHZ fej	H	2666		1	-	XVI. Kerület Kertvárosi Egészségügyi Szolgálat
549.	Doppler LCD kij. + 2MHZ fej	H	2667		1	-	XVI. Kerület Kertvárosi Egészségügyi Szolgálat
550.	Doppler LCD kij.+ 2MHZ	H	2668		1	-	XVI. Kerület Kertvárosi Egészségügyi Szolgálat
551.	Doppler LCD kij+ 2 MHZ fej	C	2669		1	-	XVI. Kerület Kertvárosi Egészségügyi Szolgálat
552.	Doppler LCD kij.+2MHZ fej STAB11396452 R		2672		1	-	XVI. Kerület Kertvárosi Egészségügyi Szolgálat
553.	Doppler LCD kij.+2 MHZ fej STAB11396458R		2673		1	-	XVI. Kerület Kertvárosi Egészségügyi Szolgálat
554.	Doppler LCD kij. + 2MHZ fej	J	2674		1	-	XVI. Kerület Kertvárosi Egészségügyi Szolgálat
555.	Íróasztal,4 fiókos,fém lábakkal	D	2712		1	-	XVI. Kerület Kertvárosi Egészségügyi Szolgálat
556.	Íróasztal,4 fiókos, fém lábakkal	D	2713		1	-	XVI. Kerület Kertvárosi Egészségügyi Szolgálat
557.	Hallásvizsgáló készülék	J	2714		1	-	XVI. Kerület Kertvárosi Egészségügyi Szolgálat
558.	Mikrohullámú LG	D	2715		1	-	XVI. Kerület Kertvárosi Egészségügyi Szolgálat
559.	Beszédhallás vizsg. készülék NIKOL	D	2777		1	-	XVI. Kerület Kertvárosi Egészségügyi Szolgálat
560.	Doppler 8MHz Medicad	D	2778		1	-	XVI. Kerület Kertvárosi Egészségügyi Szolgálat
561.	Csecsemőhosszmérei fa	D	2782		1	-	XVI. Kerület Kertvárosi Egészségügyi Szolgálat
562.	Létra alu, 5 fokos	D	2785		1	-	XVI. Kerület Kertvárosi Egészségügyi Szolgálat
563.	Fogas, álló, fekete fém	D	2790		1	-	XVI. Kerület Kertvárosi Egészségügyi Szolgálat
564.	Asztal vizsgáló, fehér, m'bir	D	2800		1	-	XVI. Kerület Kertvárosi Egészségügyi Szolgálat
565.	Visus set	H	2813		1	-	XVI. Kerület Kertvárosi Egészségügyi Szolgálat
566.	Ventillátor aszt,Summer Breeze Idegen	H	2815		1	-	XVI. Kerület Kertvárosi Egészségügyi Szolgálat
567.	Hűsugárzó asztali NILE	H	2816		1	-	XVI. Kerület Kertvárosi Egészségügyi Szolgálat
568.	Asztal író, sbarna,fém lábú	H	2818		1	-	XVI. Kerület Kertvárosi Egészségügyi Szolgálat
569.	Visus tábla	H	2823		1	-	XVI. Kerület Kertvárosi Egészségügyi Szolgálat
570.	Fogas álló, fekete, fém	H	2824		1	-	XVI. Kerület Kertvárosi Egészségügyi Szolgálat
571.	Asztal író, sbarna,fém lábú	H	2825		1	-	XVI. Kerület Kertvárosi Egészségügyi Szolgálat
572.	Szekrény beép.6 ajtós, barna	H	2830		1	-	XVI. Kerület Kertvárosi Egészségügyi Szolgálat
573.	Szék forgó, szürke kárp. karfás	H	2832		1	-	XVI. Kerület Kertvárosi Egészségügyi Szolgálat
574.	Lámpa asztali,fehér	H	2833		1	-	XVI. Kerület Kertvárosi Egészségügyi Szolgálat
575.	Szekrény beép.	H	2838		1	-	XVI. Kerület Kertvárosi Egészségügyi Szolgálat
576.	Fogas álló, fekete, fém	H	2839		1	-	XVI. Kerület Kertvárosi Egészségügyi Szolgálat
577.	Szekrény,négy ajtós,bükk 297*94,6	H	3320		1	-	XVI. Kerület Kertvárosi Egészségügyi Szolgálat
578.	Mérleg csecsemő dig. SECA 737		3327		1	-	XVI. Kerület Kertvárosi Egészségügyi Szolgálat

Telephely címe: 1161 Budapest, Hősök tere 7-8.			
Területi védőnői körzetek - Védőnők	Felnőtt háziorvos	Házi gyermekorvos	Fogorvos
I. körzet - Hegedűs Ágnes	Dr. Erdélyi Szilviusz	Dr. Baranyi Judit	Dr. Prágai Ágnes
II. körzet - Kerepeczki Ágnes	Dr. Kiss Zsuzsanna	Dr. Szabó Eleonóra	Dr. Gönczi Bertalan
III. körzet - Berecz Boglárka; tartós helyettes: Fekete Nóra és Hegedűs Ágnes	Dr. Bertalan Ildikó	Dr. Demeter Gabriella	Dr. Kirchmaier Réka Ágnes
IV. körzet - dr. Mezeiné Ádám Bernadett; tartós helyettes: Talmácsi Veronika és Kerepeczki Ágnes	Dr. Zubek István	Dr. Lezsák Éva	Dr. Simonfi Melinda
V. körzet - Fekete Nóra	Dr. Sík Irén		Dr. Tökés Enikő
XVII. körzet - Balogh Eszter	Dr. Tompa Károly		Dr. Bálint Szilvia
			Dr. Gátos Miklós
			Dr. Barna Mónika
			Dr. Turner Ilona
			Dr. Bérczi Gabriella
Telephely címe: 1162 Délceg utca 35.			
Területi védőnői körzetek - Védőnők	Felnőtt háziorvos	Házi gyermekorvos	Fogorvos
VI. körzet - Sztankóné Leskó Evelin		Dr. Sebes Erzsébet	
VII. körzet - Harsányi - Mátyás Anita; tartós helyettes: Sztankóné Leskó Evelin és Bartosné Bíró Edit		Helyettesít: Dr. Schmidt Ádám	
VIII. körzet - Mátyásfalvi Kata			
IX. körzet - Bartosné Bíró Edit			
Telephely címe: 1164 Szabadföld út 18.			
Területi védőnői körzetek - Védőnők	Felnőtt háziorvos	Házi gyermekorvos	Fogorvos
X. körzet - Köllner Katalin	Dr. Budai István	Dr. Aranyos Ágnes	Dr. Mándrik István
XI. körzet - Kabai Istvánné	Dr. Varga Hajnalka	Dr. Gimesi Anna	
Telephely címe: 1163 Budapest, Tekla utca. 2/C., (Jókai Mór utca 5. felől nyíló ingatlan)			
Területi védőnői körzetek - Védőnők	Felnőtt háziorvos	Házi gyermekorvos	Fogorvos
XII. körzet - Kókai Éva		Dr. Lukács Zsófia	Dr. Herjeczki Ágnes
XIII. körzet - Kiss Hajnalka		Dr. Cserháti Edit	Dr. Adler Edit
XIV. körzet - Veresné László Zsuzsanna		Dr. Czeilinger Zsolt	Pázmányné Dr. Tóth Ágnes
XV. körzet - Hamusi Nikolett Andrea		Dr. Urbányi Mária	Dr. Nagy Katalin
XVI. körzet - Sárai Éva			Dr. Gergely Gabriella
XVIII. körzet - Gajdos Dóra			Dr. Keczer László
			Dr. Pesti Zsuzsanna
			Dr. Kiss Bertalan
Telephely címe: 1165 Centenárius sétány 24.			
Területi védőnői körzetek - Védőnők	Felnőtt háziorvos	Házi gyermekorvos	Fogorvos
XIX. körzet - Talmácsi Veronika	helyettesít: Dr. Hajnal Judit	Dr. Rác Ágota	
XX. körzet - Kovács Erzsébet	Dr. Höhn László	Dr. Csapó Katalin	
XXI. körzet - Friedrich Tamásné			